

埼玉昆虫談話会

# 寄世蛾記 No. 88

特集：埼玉県産カミキリムシ目録(1998)  
石蔵 拓



1998.Sep.30.

## 表紙の説明

### ◆オニホソコバネカミキリ

*Necydalis (Necydalis) gigantea* Kano

奥秩父に通いだして4年目の1997年、ひたすらオオアオカミキリを採集したいと思っていた。それまでオオアオを採りに九州、静岡、兵庫県へ出かけたが採れなかった。

1997年8月10日中津川林道のノリウツギでオオアオ2頭を採集し念願をかなえた。ラッキーは重なるもので、ギガンティア（ジャイアントの意味）2頭を別のノリウツギで採集した。ネキ（ネキダリス属）には興味がなかったので無欲の採集だと思う。ネキは大半のカミキリ屋がねらうので小生までねらう必要はないと思っていた。しかし知人らが騒ぐので翌年1998年8月10日にオオホソコバネカミキリをねらいに十文字峠に登りクロホソコバネカミキリを採集した。小生にとって8月10日はネキの日（ハチトレ）であるようだ。

石蔵 拓

## 表紙

図 : 小堀 文彦

デザイン : 小堀 文彦

## 埼玉県産カミキリムシ目録 (1998)

石蔵 拓

### はじめに

埼玉県のカミキリムシに関するまとまった報告は、20年前の1978年に斎藤良夫氏が埼玉県教育委員会より発行した「埼玉県動物誌」に、1976年までの記録として199種をまとめている。これが埼玉県のカミキリムシを語る場合にひとつの指標となるものである。それから20年を経た現在、埼玉昆虫談話会は創立30周年記念事業として「埼玉県昆虫誌」編纂を企画、1998年3月に鞘翅目その他編を発刊した。この発刊のために1993年頃から蛾や蝶が主体であった同談話会発行の「寄せ蛾記」に埼玉県で採れたカミキリムシの報告が多くなされるようになった。筆者は1994年から埼玉県のカミキリムシに興味を持ちこれまで191種を採集した。特に奥秩父へは通算約89回訪れた。埼玉県のカミキリムシ相を解明するには奥秩父地方の調査が鍵となる。それは未だ非常に多くの未調査地域を残しているからである。埼玉のカミキリの解明には秩父の解明がカギとなろう。

筆者はこれまでの採集報告で残念に思うことがある。紙面上の関係からなのだろうか、「埼玉県動物誌」は採集地名と採集の月のみの報告で採集年、採集日、採集者名は省略されている。又「埼玉県昆虫誌」も同様に採集の月もない。筆者は採集者名を尊重するような報告をしたいと思う。学名に記載者名が付けられるように、そのカミキリムシに関係又は縁があった採集者名を後世に残し、その採集の功(労)をたたえたい。カミキリムシの愛好者がいるからカミキリムシの調査も進むのではないだろうか。筆者は沼田稔氏の「茨城県のカミキリムシ」を読んで深く感銘した。これには採集者名が全て網羅され、各々の採集データを1行に配列して見やすくなっている。これに少しでも近づける報告をしたいとかねがね思っていた。筆者のこれまでの調査と報告された文献の整理により、現時点の埼玉県産のカミキリは287種となるが、6種は疑問が残るため標本等の更なる調査が必要と考えて今回の報告は本目録とした。なお、埼玉県内に生息しているカミキリは、筆者は300種以上と推定している。隣接する奥多摩、長野、山梨、群馬、千葉県のカミキリ相が微妙にからむ土地柄であり、各種の分布も含めた更なる調査が必要と考えている。

### 謝 辞

寄せ蛾記の文献は碓井徹氏よりいただいた。また提供順に荒井充朗氏、豊田浩二氏、小田博氏、江本健一氏、佐々木和男氏、記野直人氏、江村薫氏、平井勇氏、難倉正人氏、岩田隆太郎博士、高桑正敏氏、筒井謙氏、武智昭一氏、小林敏男氏、青木小四郎氏、原島真二氏からはカミキリムシに関する文献及び情報をいただいた。特に埼玉県のカミキリに関する過去の地方文献はなかなか入手が難しく小田氏、豊田氏からの提供がなければまとめることができなかった。

露木繁雄氏、木下富男氏、窪木博士、平山洋人氏には多くのアドバイスをいただいた。写真は矢野高広氏、難倉正人氏に撮影していただいた。衣笠博士、小野氏、平井氏、土橋氏、江本氏、難倉氏、武智氏、中山氏、矢野氏、土川氏、直海氏には御自身の埼玉県下未報告の採集記録をいただいた。

ライトトラップでの採集については小堀文彦氏、矢野高広氏、土橋秀行氏の絶大なる協力をえた。この場を借りて厚くお礼を申し上げる。

### 概 要

この本目録にて収録されたカミキリムシは287種であり、採集者は112名である。  
新たに今回追った採集事例は420例である。

### 凡 例

1. 学名、和名、種の配列は「日本産カミキリムシ検索図説」(1992)大林延夫、佐藤正孝、小島圭三編/東海大学出版会に従った。
2. データは個体数、地名、年月日、採集者名、文献略称名、摘要の順に配列した。
3. 本目録は、1998年前半までの主な記録によった(寄せ蛾記については、1~84号の全記録を収めた)。
4. 採集日などの記録情報が記述していないものについては、報告者にデータの確認をして追加した。
5. 以下の採集記録については、報告者からの記録の保留の申し出があったため、除外した。  
マルクビケマダラカミキリ 「小田博氏、2例、寄せ蛾記(75)」  
ヒトオビチビカミキリ「竹内崇夫氏、1例、寄せ蛾記(76)」

埼玉県産カミキリムシ本目録

1. ホソカミキリ *Distenia gracilis gracilis* (Blessig)

1♂	児玉町	21. VII. 1971	南部敏明	寄せ蛾記(82)	
1♀	児玉町	14. VIII. 1971	南部敏明	寄せ蛾記(82)	
1頭	越生町高取山	14. IX. 1980	小田博	寄せ蛾記(75)	
1♀	大滝村	28. VIII. 1981	南部敏明	寄せ蛾記(82)	
1♀	大滝村	16. VIII. 1983	南部敏明	寄せ蛾記(82)	
2頭	大滝村中津川	10. VIII. 1985	草野智博	寄せ蛾記(47)	灯火
1頭	皆野町城峰山	16. VIII. 1986	吉越肇	寄せ蛾記(49)	
1頭	大滝村入川林道	1. IX. 1989	佐々木和男	寄せ蛾記(76)	誘因トラップ
1頭	大滝村第二豆焼橋	14. IX. 1989	佐々木和男	寄せ蛾記(76)	誘因トラップ
1頭	両神村大胡桃	9. VII. 1994	石蔵拓	寄せ蛾記(75)	
1頭	大滝村中津川林道	9. VII. 1995	石蔵拓	寄せ蛾記(77)	街灯
1頭	大滝村滝の沢	15. VII. 1995	石蔵拓	寄せ蛾記(77)	灯火
1頭	大滝村中津川林道	17. VIII. 1996	石蔵拓	新たな報告	
1頭	大滝村豆焼橋	2. VIII. 1997	土橋秀行	新たな報告	灯火
1頭	大滝村豆焼橋	22. VIII. 1997	石蔵拓	新たな報告	灯火

夏に多く出現。ライトトラップに多く集まる。従来カミキリムシ科の1亜科であったが、1962年Linsleyは幼虫及び成虫の形態上の特徴から独立したホソカミキリ科とした。真昼の暑い日、貯木場の水道口に数頭が群がっていたのは印象深い。

2. ベーツヒラタカミキリ *Eurypoda (Neoprion) batesi* Gahan

1頭	大宮市	?. ?. 1960	守屋爽一(?)	イセトカ*ジソ(61)	
----	-----	------------	---------	-------------	--

埼玉県動物誌未記録。筆者は1994年、中津川で夕食中に本種が現れたが採りそこなった。一生の痛恨である。

3. ウスバカミキリ *Megopis (Aegosoma) sinica* (White)

1頭	皆野町城峰山	16. VIII. 1986	吉越肇	寄せ蛾記(49)	灯火
1頭	横瀬町二子山	20. VIII. 1986	小田博	寄せ蛾記(75)	樹皮の割れ目
1頭	浦和市三室	11. VII. 1988	利根川雅実	寄せ蛾記(84)	高層住宅での夜間採集
1頭	浦和市三室	28. VIII. 1988	利根川雅実	寄せ蛾記(84)	高層住宅での夜間採集
1♂	伊奈町小室	2. VIII. 1990	氷室美芳	寄せ蛾記(82)	灯火
1頭	長瀬町長瀬	22. VII. 1993	吉越肇	寄せ蛾記(78)	
1頭	両神村東間庭	23. VII. 1994	石蔵拓	寄せ蛾記(75)	
1頭	両神村大字小森	31. VII. 1994	石蔵拓	寄せ蛾記(75)	
1頭	大滝村中津川林道	26. VIII. 1995	石蔵拓	寄せ蛾記(77)	灯火
1頭	大滝村豆焼橋	2. VIII. 1997	土橋秀行	新たな報告	灯火

中国が基産地。夜行性。本種の幼虫を木屑だけで飼育して成虫にしたことがある。記録は少ないが各地で多く目撃している。

4. ノコギリカミキリ *Prionus insularis insularis* Motschulsky

3頭	浦和市領家	2. VIII. 1965	衣笠恵士	新たな報告	
1頭	浦和市領家	21. VIII. 1969	衣笠恵士	新たな報告	
1頭	鳩山村小用	3. VIII. 1975	玉木長寿	寄せ蛾記(72)	
1頭	毛呂山町前久保	21. VIII. 1975	玉木長寿	寄せ蛾記(72)	
1頭	富士見市上沢3丁目	9. VII. 1980	矢野カツエ	寄せ蛾記(75)	
1頭	富士見市諏訪1丁目	26. VII. 1980	矢野カツエ	寄せ蛾記(75)	
1頭	富士見市水子	29. VII. 1980	矢野カツエ	寄せ蛾記(75)	
1頭	大滝村中津川林道	23. VIII. 1980	碓井徹	寄せ蛾記(30)	
1頭	大井町苗間・大井陸橋	21. VII. 1981	小田晶	寄せ蛾記(75)	街灯
1頭	三芳町北永井	2. VIII. 1981	小田博	寄せ蛾記(75)	
2頭	大滝村三峰山	16. VIII. 1984	小田博	寄せ蛾記(75)	
1頭	北本市石戸宿	18. VII. 1985	阿部・笹井	寄せ蛾記(48)	
1頭	北本市石戸宿	21. VII. 1985	竹内崇夫	寄せ蛾記(76)	
1頭	北本市石戸宿	21. VII. 1985	竹内崇夫	寄せ蛾記(48)	
2頭	北本市石戸宿	21. VII. 1985	阿部・笹井	寄せ蛾記(48)	
2頭	大滝村中津川	10. VIII. 1985	草野智博	寄せ蛾記(47)	灯火
1頭	寄居町風布	12. V. 1986	竹内崇夫	寄せ蛾記(76)	
1頭	富士見市水子	24. VII. 1986	矢野カツエ	寄せ蛾記(75)	
1頭	浦和市三室	25. VI. 1987	利根川雅実	寄せ蛾記(53)	高層住宅での夜間採集
1頭	浦和市三室	25. VI. 1988	利根川雅実	寄せ蛾記(84)	高層住宅での夜間採集



1頭	浦和市三室	9. VII. 1988	利根川雅実	寄せ蛾記(84)	高層住宅での夜間採集
1頭	浦和市三室	26. VII. 1988	利根川雅実	寄せ蛾記(84)	高層住宅での夜間採集
1頭	浦和市三室	13. VIII. 1988	利根川雅実	寄せ蛾記(84)	高層住宅での夜間採集
1頭	浦和市三室	21. VIII. 1988	利根川雅実	寄せ蛾記(84)	高層住宅での夜間採集
1♀	大宮市吉野町	15. VI. 1993	長畑直和	寄せ蛾記(82)	大正製薬内
1頭	寄居町風布	21. VIII. 1993	竹内崇夫	寄せ蛾記(76)	
1頭	大滝村入川	24. VIII. 1993	竹内崇夫	寄せ蛾記(76)	
1頭	伊奈町小室	16. VII. 1994	竹内崇夫	寄せ蛾記(76)	
1♂	飯能市苜生	31. VII. 1994	和田一郎	寄せ蛾記(79)	灯火
1頭	両神村大字小森	31. VII. 1994	石蔵拓	寄せ蛾記(75)	
1♂	伊奈町小室	17. VI. 1995	氷室美芳	寄せ蛾記(82)	灯火
1頭	浦和市領家	16. VII. 1995	衣笠恵士	新たな報告	
1♀	大滝村二瀬	3. VIII. 1995	碓井徹	寄せ蛾記(82)	
1♂	秩父市新定峰峠	3. VIII. 1995	竹内崇夫	寄せ蛾記(82)	
1頭	大滝村中津川林道	4. VIII. 1995	石蔵拓	寄せ蛾記(77)	灯火
1頭	大滝村中津川林道	9. VIII. 1995	石蔵拓	寄せ蛾記(77)	灯火
1♂	名栗村逆川林道	4. VIII. 1996	竹内崇夫	寄せ蛾記(82)	
多数	大滝村豆焼橋	2. VIII. 1997	土橋秀行	新たな報告	灯火
多数	吉田町	7. VIII. 1997	土橋秀行	新たな報告	灯火

触角がノコギリの歯に似ている。前胸、鞘翅が茶色の個体を採集。本種が一番交通事故死が多いのではないかと。運転中の車に近づいては次々にひかれる光景は印象深い。

#### 5. ニセノコギリカミキリ *Prionus sejunctus* Hayashi

?頭	児玉町間瀬	3. VIII. 1989	採集者不明	児玉町誌	
1♂♀	入間市下谷ヶ貫	11. VIII. 1989	高橋衛	加治丘陵調査	
1頭	入間市仏子	13. VIII. 1989	井上寛	加治丘陵調査	
?頭	大滝村塩沢	24. VIII. 1991	長島武志	滝沢ダム水没地域	
1♀	飯能市美杉台	29. VIII. 1995	和田一郎	寄せ蛾記(79)	街灯
1頭	大井町大井	1. VII. 1997	石蔵拓	新たな報告	街灯

埼玉県下では上記の記録しかないと思われる。本州の関東以西に分布。1981年時点での東限は群馬県とされる。高地には生息しないようだ。埼玉県動物誌未記録。「日本産カミキリ大図鑑」都道府県分布図で埼玉は空白の県。

#### 6. コバネカミキリ *Psephactus remiger* Harold

1頭	大滝村中津川林道	16. VII. 1995	石蔵拓	寄せ蛾記(77)	
1♀	秩父市大平山	2. VIII. 1995	碓井徹	寄せ蛾記(82)	
1頭	大滝村滝の沢	12. VIII. 1995	石蔵拓	寄せ蛾記(77)	灯火
1頭	大滝村中津川林道	26. VIII. 1995	石蔵拓	寄せ蛾記(77)	
1頭	大滝村中津川	21. VII. 1996	石蔵拓	寄せ蛾記(81)	街灯
1頭	大滝村中津川	3. VIII. 1997	石蔵拓	新たな報告	

県内での食樹確認はオニグルミ。夕刻、早朝出現する。小雨降る夜明け頃にボロボロのオニグルミの材を食い荒らしていた。ライトトラップをするため薄暮に白布を広げただけで飛来してきた。右の写真は本記録の中津川産個体。

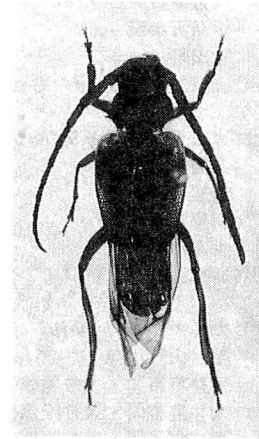

#### 7. クロカミキリ *Spondylis buprestoides* (Linnaeus)

1頭	浦和市領家	26. VII. 1964	衣笠恵士	新たな報告	
1頭	浦和市領家	14. VII. 1967	衣笠恵士	新たな報告	
1頭	毛呂山町	3. VIII. 1975	玉木長寿	寄せ蛾記(72)	
1頭	大井町苗間・大井陸橋	9. VI. 1981	小田博	寄せ蛾記(75)	街灯
1頭	大井町苗間・大井陸橋	29. VI. 1981	小田博	寄せ蛾記(75)	街灯
1頭	大井町苗間・大井陸橋	30. VI. 1981	小田博	寄せ蛾記(75)	街灯
1頭	大井町苗間・大井陸橋	15. VII. 1981	小田博	寄せ蛾記(75)	街灯
1頭	大井町苗間・大井陸橋	18. VII. 1981	小田博	寄せ蛾記(75)	街灯
1頭	大井町大井字東台	18. IX. 1981	小田晶	寄せ蛾記(75)	
1頭	大井町苗間・大井陸橋	18. IX. 1981	小田博	寄せ蛾記(75)	街灯
1頭	大井町苗間・大井陸橋	29. V. 1982	小田博	寄せ蛾記(75)	街灯
1頭	大井町苗間・大井陸橋	17. VI. 1982	小田博	寄せ蛾記(75)	街灯
2頭	所沢市三ヶ島	2. VII. 1983	神久保美津夫	寄せ蛾記増補	
1頭	北本市石戸宿	22. VI. 1985	小堀文彦	寄せ蛾記(76)	
1頭	北本市石戸宿	22. VI. 1985	氷室美芳	寄せ蛾記(48)	
2頭	北本市石戸宿	22. VI. 1985	小堀文彦	寄せ蛾記(48)	

1頭	北本市石戸宿	22. VI. 1985	築比地秀夫	寄せ蛾記(48)	
1頭	北本市石戸宿	12. IX. 1985	阿部・笹井	寄せ蛾記(48)	
1頭	浦和市三室	13. VI. 1987	利根川雅実	寄せ蛾記(53)	高層住宅での夜間採集
1頭	浦和市三室	14. VI. 1987	利根川雅実	寄せ蛾記(53)	高層住宅での夜間採集
1頭	浦和市三室	22. VI. 1987	利根川雅実	寄せ蛾記(53)	高層住宅での夜間採集
1頭	浦和市三室	11. IX. 1987	利根川雅実	寄せ蛾記(53)	高層住宅での夜間採集
1頭	浦和市三室	13. IX. 1987	利根川雅実	寄せ蛾記(53)	高層住宅での夜間採集
1頭	浦和市三室	12. VI. 1988	利根川雅実	寄せ蛾記(84)	高層住宅での夜間採集
2頭	浦和市三室	13. VI. 1988	利根川雅実	寄せ蛾記(84)	高層住宅での夜間採集
1頭	浦和市三室	14. VI. 1988	利根川雅実	寄せ蛾記(84)	高層住宅での夜間採集
1頭	浦和市三室	20. VI. 1988	利根川雅実	寄せ蛾記(84)	高層住宅での夜間採集
1頭	浦和市三室	22. VI. 1988	利根川雅実	寄せ蛾記(84)	高層住宅での夜間採集
1頭	浦和市三室	24. VI. 1988	利根川雅実	寄せ蛾記(84)	高層住宅での夜間採集
1頭	浦和市三室	1. VII. 1988	利根川雅実	寄せ蛾記(84)	高層住宅での夜間採集
1頭	浦和市三室	8. VII. 1988	利根川雅実	寄せ蛾記(84)	高層住宅での夜間採集
1頭	浦和市三室	10. VII. 1988	利根川雅実	寄せ蛾記(84)	高層住宅での夜間採集
1頭	浦和市三室	17. VII. 1988	利根川雅実	寄せ蛾記(84)	高層住宅での夜間採集
1頭	浦和市三室	21. VIII. 1988	利根川雅実	寄せ蛾記(84)	高層住宅での夜間採集
1頭	浦和市三室	24. VIII. 1988	利根川雅実	寄せ蛾記(84)	高層住宅での夜間採集
1頭	浦和市三室	12. IX. 1988	利根川雅実	寄せ蛾記(84)	高層住宅での夜間採集
1頭	浦和市三室	21. IX. 1988	利根川雅実	寄せ蛾記(84)	高層住宅での夜間採集
1頭	秩父市黒石	24. VII. 1989	佐々木和男	寄せ蛾記(76)	誘因トラップ
1頭	秩父市黒石	7. VIII. 1989	佐々木和男	寄せ蛾記(76)	誘因トラップ
1♀	児玉町十二天池	17. VIII. 1989	南部敏明	寄せ蛾記(82)	
1頭	秩父市黒石	1. IX. 1989	佐々木和男	寄せ蛾記(76)	誘因トラップ
1頭	秩父市黒石	28. IX. 1989	佐々木和男	寄せ蛾記(76)	誘因トラップ
1頭	秩父市黒石	16. IX. 1989	佐々木和男	寄せ蛾記(76)	誘因トラップ
1頭	大宮市日進1丁目	13. VII. 1993	吉越肇	寄せ蛾記(78)	
1頭	大滝村小倉沢	23. VII. 1994	石蔵拓	寄せ蛾記(75)	
1♂	伊奈町小室	2. VII. 1995	氷室美芳	寄せ蛾記(82)	灯火
1頭	大滝村中津川林道	9. VII. 1995	石蔵拓	寄せ蛾記(77)	
1♀	飯能市美杉台	9. IX. 1995	和田一郎	寄せ蛾記(79)	
1頭	大宮市吉野町駅構内	22. IX. 1995	長畑直和	寄せ蛾記(82)	
2頭	伊奈町小室	2. VII. 1997	石蔵拓		街灯
多数	吉田町	7. VIII. 1997	土橋秀行		新たな報告 灯火

所沢市、浦和市、関越道の寄居P/Aなどで多く目撃している。

#### 8. ケブカヒラタカミキリ *Nothorhina punctata* (Fabricius)

多数	入間市仏子	12. VIII. 1978	平井勇	ELYTRA(7)
多数	新座市平林寺	1. IX. 1979	新里達也	月刊むし(107)
多数	新座市平林寺	1. IX. 1979	川田一之	月刊むし(107)
?頭	大宮市高鼻町	8. IX. 1996	芳賀肇	甲虫News(116)

埼玉県動物誌未記録。秋口にアカマツの生木に現れるようで、採集法が判明して普通種になったようだ。

#### 9. サビカミキリ *Arhopalus coreanus* (Sharp)

1頭	毛呂山町川角	21. VII. 1976	玉木長寿	寄せ蛾記(72)	
1頭	大井町苗間・大井陸橋	19. IX. 1980	小田博	寄せ蛾記(75)	
1頭	大井町苗間・大井陸橋	9. VI. 1981	小田博	寄せ蛾記(75)	
1頭	大井町苗間・大井陸橋	15. VII. 1981	小田博	寄せ蛾記(75)	
1頭	大井町苗間・大井陸橋	2. VIII. 1981	小田博	寄せ蛾記(75)	
1頭	大井町苗間・大井陸橋	19. VIII. 1981	小田博	寄せ蛾記(75)	街灯
1頭	北本市石戸宿	19. VIII. 1986	記野直人	寄せ蛾記(69)	
1♀	所沢市下富	29. VI. 1987	記野直人	寄せ蛾記(70)	
1頭	浦和市三室	? VII. 1987	利根川雅実	寄せ蛾記(53)	高層住宅での夜間採集
1頭	浦和市三室	2. IX. 1987	利根川雅実	寄せ蛾記(53)	高層住宅での夜間採集
4頭	浦和市三室	12. VI. 1988	利根川雅実	寄せ蛾記(84)	高層住宅での夜間採集
4頭	浦和市三室	1. VIII. 1988	利根川雅実	寄せ蛾記(84)	高層住宅での夜間採集
4頭	浦和市三室	2. IX. 1988	利根川雅実	寄せ蛾記(84)	高層住宅での夜間採集
1頭	北本市石戸宿	1. VII. 1989	小堀文彦	寄せ蛾記(76)	
1頭	秩父市黒石	7. VII. 1989	佐々木和男	寄せ蛾記(76)	誘因トラップ

1頭	秩父市黒石	24. VII. 1989	佐々木和男	寄せ蛾記(76)	誘因トラップ
1頭	秩父市黒石	17. VIII. 1989	佐々木和男	寄せ蛾記(76)	誘因トラップ
1頭	秩父市黒石	1. IX. 1989	佐々木和男	寄せ蛾記(76)	誘因トラップ
1頭	秩父市黒石	14. IX. 1989	佐々木和男	寄せ蛾記(76)	誘因トラップ
1頭	大滝村大血川	14. IX. 1989	佐々木和男	寄せ蛾記(76)	誘因トラップ
1頭	秩父市黒石	28. IX. 1989	佐々木和男	寄せ蛾記(76)	誘因トラップ
1頭	北本市石戸宿	1. IX. 1989	小堀文彦	寄せ蛾記(76)	
1頭	秩父市黒石	16. IX. 1989	佐々木和男	寄せ蛾記(76)	誘因トラップ
1頭	長瀬町長瀬	22. VII. 1995	吉越肇	寄せ蛾記(78)	
1頭	大井町大井	1. VII. 1997	石蔵拓	新たな報告	街灯
1頭	伊奈町小室	2. VII. 1997	石蔵拓	新たな報告	街灯

灯火に多く飛来。マルクピサピカミキリ属。

#### 10. ツシマムナクボカミキリ *Cephalallus unicolor* (Gahan)

？頭	大滝村川又	1960年代？	採集者不明	埼玉県動物誌	
？頭	大滝村三峰山	1960年代？	採集者不明	埼玉県動物誌	
1頭	大滝村入川	25. VIII. 1992	佐々木和男	秩父演習林	誘因トラップ
1頭	大滝村中津川林道	4. VIII. 1995	石蔵拓	寄せ蛾記(77)	灯火

埼玉県下では上記の記録しかないと思われる。ムナクボカミキリ属。

#### 11. オオロカミキリ *Megasemum quadricostulatum* Kraatz

？頭	大滝村三峰山	1960年代？	採集者不明	埼玉県動物誌	
？頭	児玉町十二天	3. VIII. 1989	採集者不明	児玉町誌	
？頭	大滝村塩沢	24. VIII. 1991	長島武志	滝沢ダム水没地域	
1頭	大滝村入川	21. VIII. 1993	福島美恵	寄せ蛾記(76)	
2頭	大滝村豆焼橋	2. VIII. 1997	土橋秀行	新たな報告	灯火
1頭	大滝村豆焼橋	30. VIII. 1997	小堀文彦	新たな報告	灯火

埼玉県下では上記の記録しかない。食樹：もみ。雲取山での記録があるが果不明。

#### 12. ヒメマルクビヒラタカミキリ *Asemum punctulatum* Blessig

？頭	秩父市生川	9. VII. 1978	採集者不明	武甲山鞘翅目	
1頭	入間市仏子	4. VIII. 1989	井上寛	加治丘陵調査	
？頭	大滝村入川	28. VII. 1992	佐々木和男	秩父演習林	誘因トラップ

埼玉県下では上記の記録しかないと思われる。「日本産カミキリ大図鑑」都道府県分布図で埼玉は空白の県。

#### 13. オオマルクビヒラタカミキリ *Asemum striatum* (Linnaeus)

2頭	大滝村三國峠	11. VII. 1982	山登明彦	月刊むし(145)	
3頭	大滝村小倉沢	8. V. 1994	石蔵拓	寄せ蛾記(75)	
1頭	大滝村中津川林道	20. V. 1995	石蔵拓	寄せ蛾記(77)	
1頭	飯能市永田	17. VI. 1995	和田一郎	寄せ蛾記(79)	
1♀	大滝村八丁峠	18. VI. 1995	竹内崇夫	寄せ蛾記(82)材より羽脱	
2頭	大滝金山志賀坂道	9. VII. 1995	和田一郎	寄せ蛾記(79)	
1頭	大滝村中津川	31. V. 1997	石蔵拓	新たな報告	
1頭	大滝村南天山	21. VI. 1997	石蔵拓	新たな報告	

ヒノキ、スギに釘を斜めに打ち付けたような姿勢でじっとしている。黒褐色、茶褐色など色彩変異の個体を採集。右の写真は本記録の中津川産個体。記録は少ないが奥秩父では多く目撃している。

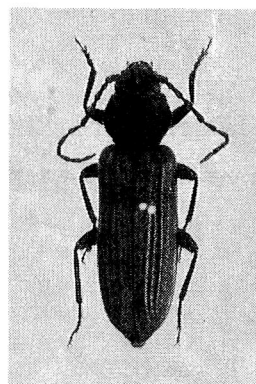

#### 14. トドマツカミキリ *Tetropium castaneum* (Linnaeus)

？頭	大滝村雲取山	16. VIII. 1958	斉藤良夫	秩父地方のカミキリ科	
？頭	大滝村旧十文字小屋	1960年代？	採集者不明	埼玉県動物誌	
？頭	秩父市橋立林道	4. VIII. 1979	採集者不明	武甲山鞘翅目	
？頭	大滝村入川	6. VII. 1993	佐々木和男	新たな報告	誘因トラップ
2頭	飯能市永田	7. V. 1995	和田一郎	寄せ蛾記(79)	製材所

和田氏によれば雨が降りそうな曇りの日に製材所で本種を採集したそうだ。

#### 15. カタピロハナカミキリ *Stenocorus amurensis* (Kraatz)

？頭	烏首峠	1960年代？	採集者不明	埼玉県動物誌	
？頭	大滝村白岩山	1960年代？	採集者不明	埼玉県動物誌	
？頭	大滝村雁坂峠	1960年代？	採集者不明	埼玉県動物誌	

?頭 皆野町下日野沢 10. VII. 1978 福島義一 皆野町誌

1932年に青森県で採集の記録がある(草間慶一、1959、新しい昆虫採集)。朝鮮中国シベリア樺太に広く分布。「皆野町誌」によると体は黒色、羽は内縁と側縁を除いて黄褐色、それぞれの足の腿節の中央部も黄褐色を呈する。前胸背板の両側に鋭い円錐状の突起があり、背面両側に大きな隆起を持つという。埼玉県昆虫誌では除外されている。標本の検視要。

16. ハイロハナカミキリ *Rhagium (Rhagium) japonicum* Bates

?頭 大滝村十文字小屋 1960年代? 採集者不明 埼玉県動物誌

1頭 大滝村三国峠 11. VII. 1982 山登明彦 月刊むし(145)

埼玉県下では上記の記録しかない。「日本産カミキリ大図鑑」で埼玉は疑問の県。

17. ニセハイロハナカミキリ *Rhagium pseudojaponicum* Podany

1頭 大滝村入川林道 12. VI. 1989 佐々木和男 寄せ蛾記(76) 誘因トラップ

?頭 大滝村入川 2. VI. 1992 佐々木和男 秩父演習林 誘因トラップ

埼玉県下では上記の記録しかない。「日本産カミキリ大図鑑」で埼玉は疑問の県。

18. アラメハナカミキリ *Sachalinobia koltzei* (Heyden)

?頭 大滝旧十文字小屋 1960年代? 採集者不明 埼玉県動物誌

埼玉県下では上記の記録しかなく、採集者名等の採集情報をご存知の方は教えてください。

19. ヒラヤマコブハナカミキリ *Enoploderes bicolor* Ohbayashi

1♀ 飯能市正丸峠 3. V. 1973 伊藤弥寿彦 月刊むし(124)

?頭 秩父市橋立林道 5. VI. 1977 採集者不明 武甲山鞘翅目

1頭 大宮市深作 27. IV. 1985 竹内崇夫 寄せ蛾記(76)

1♂♀ 両神村日向大谷 25. IV. 1987 記野直人 寄せ蛾記(70)

3頭 両神村両神山 25. IV. 1987 長谷川洋 月刊むし(202)

?頭 小鹿野町風殿 30. V. 1994 南部敏明 小鹿野町誌 埼玉県昆虫誌未記録

1♀ 名栗村炭谷入林道 7. V. 1995 和田一郎 寄せ蛾記(79)

1頭 大滝村入川 19. IV. 1998 矢野高広 新たな報告

埼玉県下では上記の記録しかないと思われる。かつて希種だったが採集方法が判明してから普通種となる。記野氏によると採集した時は、まだウロで採れることを知らなくて翌年にあわてて行ったら発生木と思われるカエデが倒れていたようだ。

20. フタコブルリハナカミキリ *Stenocorus caeruleipennis* (Bates)

?頭 小鹿野町坂本 1960年代? 採集者不明 埼玉県動物誌

?頭 寄居町西ノ入 ? . ? . 1980 採集者不明 寄居の自然

?頭 大滝村十々六木 29. VII. 1990 長島武志 滝沢ダム水没地域

1頭 大滝村中津川林道 28. VII. 1996 石蔵拓 寄せ蛾記(81)

1頭 寄居町末野 28. V. 1997 斎藤洋一 寄せ蛾記(84)

近県と比較して採集例が少なすぎる。山地と平地産とでは前胸の色に違いがある。右の写真は本記録の中津川産個体。

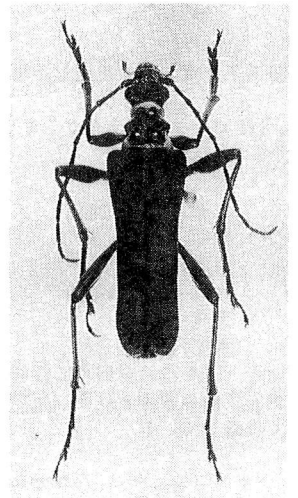

21. モモグロハナカミキリ *Toxotinus reini* (Heyden)

1頭 大滝村三国峠 11. VII. 1982 山登明彦 月刊むし(145)

1頭 荒川村熊倉山 17. VI. 1985 小田博 寄せ蛾記(75)

1頭 大滝村小倉沢 25. VI. 1994 石蔵拓 寄せ蛾記(75)

1頭 大滝村中津川林道 20. V. 1995 石蔵拓 寄せ蛾記(77)

1頭 小鹿野町志賀坂峠 3. VI. 1995 和田一郎 寄せ蛾記(79)

1頭 大滝村南天山 21. VI. 1997 石蔵拓 新たな報告

3頭 大滝村三国峠 19. VII. 1997 石蔵拓 新たな報告

2頭 大滝村奥秩父林道 21. VI. 1998 石蔵拓 新たな報告

花には訪れないようだ。1997年三国峠で10頭以上はいた。

22. テツイロハナカミキリ *Encyclops olivacea* Bates

?頭 大滝村甲武信岳 28. VII. 1960 斉藤良夫 秩父地方のカミキリ科

?頭 寄居町秋山 1981年以前 採集者不明 寄居の自然

?頭 秩父市武甲山 3. VIII. 1979 採集者不明 武甲山鞘翅目

1頭 大滝村大山沢 30. V. 1998 石蔵拓 新たな報告 灯火

23. キベリカタビロハナカミキリ *Pachyta erebia* Bates

1頭 大滝村雲取山 10. VIII. 1977 寺山守 月刊むし(80)

1頭	大滝村入川	28. VI. 1992	佐々木和男	秩父演習林	誘因トラップ
1頭	大滝村三国峠	5. VIII. 1995	荒船盛一郎	寄せ蛾記(79)	
6頭	大滝村中津川林道	27. VII. 1996	石蔵拓	寄せ蛾記(81)	
1頭	大滝村奥秩父林道	28. VII. 1996	石蔵拓	寄せ蛾記(81)	リウウギの花
5頭	大滝村中津川林道	10. VIII. 1996	石蔵拓	新たな報告	
1頭	大滝村中津川林道	25. VII. 1997	石蔵拓	新たな報告	リウウギの花
7頭	大滝村中津川林道	26. VII. 1998	石蔵拓	新たな報告	リウウギの花

1996年中津川で大発生した。鞘翅班紋のkusamai型も中津川で2頭採集。右の写真は本記録の中津川産kusamai型個体。

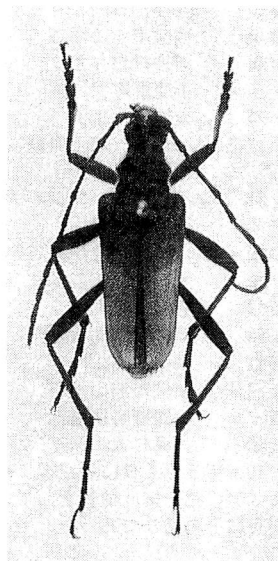

24. フタスジカタピロハナカミキリ *Brachyta bifasciata japonica* (Matsushita)  
「日本産カミキリ大図鑑」で埼玉は分布県となっている。この採集情報をご存じ方は教えてください。埼玉県昆虫誌未記録

25. クモマハナカミキリ <i>Evodinus borealis</i> (Gyllenhal)
1頭 大滝村雲取山頂 5. VIII. 1976 土井茂幸 月刊むし(116)
埼玉県下初記録。

26. カラカネハナカミキリ <i>Gaurotes (Paragaurotes) doris</i> Bates
1♀ 大滝村雁坂峠 29. VII. 1983 南部敏明 寄せ蛾記(82)
3頭 大滝村入川矢竹沢 11. VI. 1984 小田博 寄せ蛾記(75) 薪の上
1♂ 秩父市武甲山 5. VI. 1994 内田正吉 寄せ蛾記(82)
1頭 大滝村中津川林道 11. VI. 1994 石蔵拓 寄せ蛾記(75)
1頭 大滝村中津川林道 10. VII. 1994 石蔵拓 寄せ蛾記(75)
1頭 大滝村中津川林道 20. V. 1995 石蔵拓 寄せ蛾記(77)
1♂ 東秩父村粥新田峠 20. V. 1995 竹内崇夫 寄せ蛾記(82)
1頭 大滝村中津沢 31. V. 1997 石蔵拓 新たな報告
1頭 大滝村中津川林道 20. VII. 1997 石蔵拓 新たな報告
山地では普通に見られる。奥秩父林道、雁峠でも採集。

27. クビアカハナカミキリ <i>Gaurotes (Carilia) atripennis</i> Matsushita
?頭 寄居町釜伏山 1981年以前 採集者不明 寄居の自然
?頭 大滝村三国山 1960年代? 採集者不明 埼玉県動物誌
?頭 秩父市宇根 16. VII. 1977 採集者不明 武甲山鞘翅目
?頭 秩父市橋立 4. VIII. 1977 採集者不明 武甲山鞘翅目
?頭 大滝村入川 30. VI. 1992 佐々木和男 秩父演習林 誘因トラップ

28. ニセハムシハナカミキリ <i>Lemula japonica</i> Tamanuki
1頭 大滝村奥秩父林道 31. V. 1998 石蔵拓 新たな報告
埼玉県下初報告と思われる。埼玉県昆虫誌未記録。

29. キバネニセハムシハナカミキリ <i>Lemula deciplens</i> Bates
1頭 毛呂山町大谷木 2. V. 1975 玉木長寿 寄せ蛾記(72) 鎌北湖
1頭 秩父市浦山溪谷 28. IV. 1990 記野直人 寄せ蛾記(70)
1頭 飯能市正丸峠 19. IV. 1992 長畑直和 寄せ蛾記(82)
1頭 大滝村小倉沢 21. V. 1994 石蔵拓 寄せ蛾記(75)
1頭 皆野町釜伏山 29. IV. 1995 小堀文彦 寄せ蛾記(82)
1頭 名栗村炭谷入林道 7. V. 1995 和田一郎 寄せ蛾記(79)
1頭 大滝村中津川林道 27. V. 1995 石蔵拓 寄せ蛾記(77)
1頭 名栗村逆川林道 27. V. 1995 竹内崇夫 寄せ蛾記(82)
1頭 飯能市原市場 28. V. 1995 和田一郎 寄せ蛾記(79)
1頭 毛呂山町阿諏訪 29. IV. 1996 竹内崇夫 寄せ蛾記(82)
2頭 毛呂山町滝ノ入 29. IV. 1996 竹内崇夫 寄せ蛾記(82)
3頭 小川町仙元山 30. IV. 1996 竹内崇夫 寄せ蛾記(82)
1頭 美里村白石 4. V. 1996 竹内崇夫 寄せ蛾記(82)
1頭 都幾川村大野 6. V. 1996 竹内崇夫 寄せ蛾記(82)
1頭 毛呂山町滝ノ入 13. IV. 1997 石蔵拓 新たな報告

訪花例：カエデ



30. ピックニセハムシハナカミキリ *Lemula rufithorax* Pic

2頭	両神村日向大谷	1. V. 1988	記野直人	寄せ蛾記(70)	
2頭	秩父市浦山溪谷	28. IV. 1990	記野直人	寄せ蛾記(70)	
1頭	両神村白井差	21. V. 1994	石蔵拓	寄せ蛾記(75)	
1♂♀	小鹿野町河原沢	5. V. 1997	石蔵拓	新たな報告	
1頭	大滝村大山沢	20. VI. 1998	石蔵拓	新たな報告	灯火

訪花例: カエデ, 埼玉県動物誌未記録。「日本産カミキリ大図鑑」都道府県分布図で埼玉は空白の県。

31. アカイロニセハムシハナカミキリ *Lemula nishimurai* Seki

?頭	大滝村白岩山	1960年代?	採集者不明	埼玉県動物誌	
?頭	大滝村大血川東谷	1960年代?	採集者不明	埼玉県動物誌	
?頭	大滝村滝川谷	1960年代?	採集者不明	埼玉県動物誌	
2頭	飯能市正丸	3. V. 1980	雛倉正人	新たな報告	
1頭	両神村日向大谷	25. IV. 1987	記野直人	寄せ蛾記(70)	
多数	秩父市浦山	14. V. 1988	平井勇	新たな報告	
1♂♀	秩父市浦山溪谷	28. IV. 1990	記野直人	寄せ蛾記(70)	
1♂♀	小鹿野町伊豆沢	1. V. 1998	石蔵拓	新たな報告	
1頭	大滝村大山沢	30. V. 1998	石蔵拓	新たな報告	灯火

1998年5月1日に伊豆沢に行った時は既にカエデの花は終わっていた。折角約4時間かけて来たのだから次回のために、カエデの花を拘う練習をしていたら本種を得た。「長野県のカミキリムシ」では花の散りぎわに多くとれると記されているが正にその通りであった。

32. ヒナルリハナカミキリ *Dinoptera minuta* (Gebler)

2頭	飯能市正丸	3. V. 1980	雛倉正人	新たな報告	
2頭	秩父市橋立溪谷	15. V. 1983	小田博	寄せ蛾記(75)	
4頭	北本市石戸宿	29. IV. 1985	阿部・笹井	寄せ蛾記(48)	
1頭	大滝村入川林道	1. V. 1989	佐々木和男	寄せ蛾記(76)	誘因トラップ
1頭	大滝村入川林道	14. V. 1989	佐々木和男	寄せ蛾記(76)	誘因トラップ
1頭	大滝村大血川	16. V. 1989	佐々木和男	寄せ蛾記(76)	誘因トラップ
1頭	寄居町三ヶ山	15. IV. 1990	内田正吉	寄せ蛾記(75)	
1頭	伊奈町小室	19. IV. 1990	氷室美芳	寄せ蛾記(82)	
1頭	秩父市浦山溪谷	28. IV. 1990	記野直人	寄せ蛾記(70)	
2頭	飯能市正丸峠	19. IV. 1992	長畑直和	寄せ蛾記(82)	
1頭	横瀬町二子山	4. V. 1993	小田博	寄せ蛾記(75)	
1頭	上尾市原市	29. IV. 1994	竹内崇夫	寄せ蛾記(82)	
1頭	大滝村中双里	30. IV. 1994	石蔵拓	寄せ蛾記(75)	桜花
1頭	両神村白井差	21. V. 1994	石蔵拓	寄せ蛾記(75)	
1頭	名栗村逆川林道	27. V. 1995	竹内崇夫	寄せ蛾記(82)	
2頭	名栗村逆川林道	18. VI. 1995	和田一郎	寄せ蛾記(79)	
3頭	毛呂山町阿諏訪	29. IV. 1996	竹内崇夫	寄せ蛾記(82)	
1頭	小鹿野町伊豆沢	3. V. 1996	石蔵拓	寄せ蛾記(81)	
1頭	美里村白石	4. V. 1996	竹内崇夫	寄せ蛾記(82)	
1頭	都幾川村大野	6. V. 1996	竹内崇夫	寄せ蛾記(82)	
1頭	大滝村入川	26. IV. 1997	矢野高広	新たな報告	
1頭	滑川町	2. V. 1998	石蔵拓	新たな報告	

桜, 梨, カエデの花などに来る。早春の優占種。

33. アカムネハナカミキリ *Macropidonia ruficollis* Pic

1頭	秩父市宇根	23. VII. 1977	採集者不明	武甲山鞘翅目	
----	-------	---------------	-------	--------	--

埼玉県下では上記の記録しかない。この採集者名等の採集情報をご存知の方は教えてください。木下氏によると食樹はクロツバラだそうだ。「日本産カミキリ大図鑑」都道府県分布図で埼玉は空白の県。

34. チャイロヒメコブハナカミキリ *Pseudosieversia japonica* (Ohbayashi)

1頭	大滝村三峰山	1. VII. 1984	小田博	寄せ蛾記(75)	
1♂	大滝村中津川林道	25. VII. 1997	石蔵拓	新たな報告	

埼玉県下では上記の報告しかない。ノリウツギを拘ったら、ビドニアといっしょに混じっていた。右の写真は本記録の中津川林道産個体。

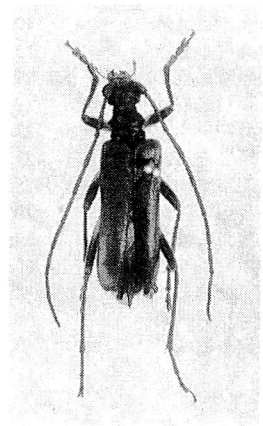

35. シラネヒメハナカミキリ *Pidonia (Pidonia) obscurior* Pic

- ?頭 大滝村三国峠 1960年代? 採集者不明 埼玉県動物誌  
 ?頭 大滝村川又 1960年代? 採集者不明 埼玉県動物誌  
 「日本産カミキリ大図鑑」都道府県分布図で埼玉は空白の県。

36. ホソガタヒメハナカミキリ *Pidonia (Pidonia) semiobscurior* Pic

- 5頭 大滝村雲取山荘付近 5. VIII. 1983 武智昭一 新たな報告  
 4頭 大滝村雲取山荘付近 7. VII. 1985 武智昭一 新たな報告 ナカマト' ニシクツギ'  
 2頭 大滝村中津川林道 14. VIII. 1993 武智昭一 新たな報告 リウツギ'  
 3頭 大滝村中津川林道 19. VII. 1997 石蔵拓 新たな報告 リウツギ'  
 1頭 大滝村中津川林道 25. VII. 1997 石蔵拓 新たな報告  
 2♂2♀ 大滝村奥秩父林道 12. VII. 1998 石蔵拓 新たな報告

埼玉県動物誌未記録。埼玉県下での正式記録は上記しかないと思われる。埼玉県昆虫誌の1970年の毛木平と三宝沢出会の記録は長野県であり、1980年の雲取山の記録は東京都と埼玉県にまたがる地域の記録であり、県不明のため除外する。

37. マツシタヒメハナカミキリ *Pidonia (Pidonia) matsushitai* Ohbayashi

- ?頭 大滝村白岩山 1960年代? 採集者不明 埼玉県動物誌  
 ?頭 大滝村三国峠 1960年代? 採集者不明 埼玉県動物誌  
 4頭 大滝村雲取山荘付近 5. VIII. 1983 武智昭一 新たな報告  
 1頭 大滝村中津川林道 14. VIII. 1993 武智昭一 新たな報告 リウツギ'  
 1♂ 大滝村中津川 19. VII. 1997 石蔵拓 新たな報告  
 3頭 大滝村中津川 20. VII. 1997 石蔵拓 新たな報告 リウツギ'

寄せ蛾記初報告。

38. ニッコウヒメハナカミキリ *Pidonia (Pidonia) limbaticollis* Pic

- ?頭 大滝村白岩山 25. VII. 1966 採集者不明 蕨高校調査報告  
 ?頭 大滝村白岩山 26. VII. 1966 採集者不明 蕨高校調査報告  
 ?頭 大滝村奥秩父林道 3. VIII. 1982 小林収 埼玉生物(22)  
 2♂1♀ 大滝村奥秩父林道 31. V. 1998 石蔵拓 新たな報告

1966年、1982年の記録の和名はオオバヤシヒメハナカミキリで、学名はP. Ohbayashii Matsushitaとされて報告されている。現在の知見ではとりあえず本種が妥当とのことである。(武智昭一私信) 埼玉県下では上記の報告しかないと思われる。

39. カクムネヒメハナカミキリ *Pidonia (Pidonia) orientalis* Matsushita

- ?頭 皆野町高松 21. VII. 1975 福島義一 皆野町誌  
 ?頭 皆野町下日野沢 24. VII. 1979 福島義一 皆野町誌  
 6頭 大滝村雲取山荘付近 5. VIII. 1983 武智昭一 新たな報告  
 1頭 大滝村雲取山荘付近 7. VII. 1985 武智昭一 新たな報告 ナカマト' ニシクツギ'  
 1頭 大滝村中津川林道 27. VII. 1996 石蔵拓 寄せ蛾記(81)  
 3頭 大滝村中津川林道 19. VII. 1997 石蔵拓 新たな報告 リウツギ'の花  
 1頭 大滝村中津川 20. VII. 1997 石蔵拓 新たな報告 リウツギ'の花

記録は少ないが奥秩父では多く目撃している。

40. ブービエヒメハナカミキリ *Pidonia (Pidonia) bouvieri* Pic

- 4頭 大滝村雲取山荘付近 5. VIII. 1983 武智昭一 新たな報告  
 多数 大滝村雲取山荘付近 7. VII. 1985 武智昭一 新たな報告 ナカマト' ニシクツギ'  
 1頭 大滝村中津川林道 19. VII. 1997 石蔵拓 新たな報告 リウツギ'の花  
 1頭 大滝村十文字峠 20. VII. 1997 石蔵拓 新たな報告 リウツギ'の花  
 1♂♀ 大滝村奥秩父林道 21. VI. 1998 石蔵拓 新たな報告

埼玉県下での正式な学名と和名では初報告である。埼玉県動物誌未記録。

41. ツマグロヒメハナカミキリ *Pidonia (pidonia) maculithorax* Pic

- 1♂ 大滝村中津川林道 19. VII. 1997 石蔵拓 新たな報告  
 1頭 大滝村奥秩父林道 31. V. 1998 石蔵拓 新たな報告  
 4頭 大滝村奥秩父林道 12. VII. 1998 石蔵拓 新たな報告

この和名では埼玉県下初報告と思われる。1980年代以前にP. bouvieriやP. machulithoraxの採集報告があったが、この和名での報告はなかった。

42. ミヤマヒメハナカミキリ *Pidonia (Pidonia) sylvicola* Kuboki

- 7頭 大滝村雲取山荘付近 5. VIII. 1983 武智昭一 月刊むし(155)  
 埼玉県下初記録。

43. フトエリマキヒメハナカミキリ *Pidonia (Pidonia) himehana* S. Saito

♀頭	大滝村甲武信岳	1960年代?	採集者不明	埼玉県動物誌	
♀頭	大滝村三宝山	1960年代?	採集者不明	埼玉県動物誌	
2頭	名栗村山伏峠	25. V. 1985	武智昭一	新たな報告	ココメウツギ*
2頭	両神村八丁峠	26. V. 1985	武智昭一	新たな報告	トチ
3頭	大滝村雲取山荘付近	7. VII. 1985	武智昭一	新たな報告	ナカマト* ニシケウツギ*
7頭	大滝村中津川	20. V. 1995	武智昭一	新たな報告	カエテ*, アス*キナン?
2頭	大滝村中津川	23. V. 1998	石蔵拓	新たな報告	
3頭	大滝村奥秩父林道	31. V. 1998	石蔵拓	新たな報告	

1978年頃ヒメハナカミキリと言われた学名 *P. Mutata* Bates は本種が当面妥当とのことである (筒井謙私信) 動物誌の記録は再同定の必要を要する。

44. ナガバヒメハナカミキリ *Pidonia signifera* (Bates)

1頭	秩父市橋立溪谷	15. V. 1983	小田博	寄せ蛾記(75)	ヤブ*デマリの花
1♀	大滝村	11. VI. 1984	南部敏明	寄せ蛾記(82)	
1頭	大滝村三峰山	1. VII. 1984	小田博	寄せ蛾記(75)	
1頭	荒川村若御子山	13. V. 1985	小田博	寄せ蛾記(75)	
7頭	名栗村山伏峠	25. V. 1985	武智昭一	新たな報告	ココメウツギ*
多数	秩父市浦山谷	25. V. 1985	武智昭一	新たな報告	カマツカ
2頭	両神村八丁峠	26. V. 1985	武智昭一	新たな報告	トチ
3頭	秩父市浦山谷	26. V. 1985	武智昭一	新たな報告	カマツカ
1頭	小鹿野町河原沢	5. VI. 1988	小田博	寄せ蛾記(75)	
1頭	大滝村入川林道	29. V. 1989	佐々木和男	寄せ蛾記(78)	誘因トラップ
1頭	大滝村入川林道	12. VI. 1989	佐々木和男	寄せ蛾記(78)	誘因トラップ
1頭	秩父市武甲山	12. VI. 1993	小田博	寄せ蛾記(75)	リウウツギ*
2♀	荒川村熊倉山	14. V. 1994	内田正吉	寄せ蛾記(82)	
1♀	秩父市武甲山	5. VI. 1994	内田正吉	寄せ蛾記(82)	
1頭	大滝村中津川林道	18. VI. 1994	石蔵拓	寄せ蛾記(75)	
1♂	東秩父村粥新田峠	20. V. 1995	竹内崇夫	寄せ蛾記(82)	
5頭	名栗村山伏峠	20. V. 1995	武智昭一	新たな報告	ウツギ*, ココメウツギ*
1頭	大滝村中津川林道	27. V. 1995	石蔵拓	寄せ蛾記(77)	
1♀	秩父市浦山	1. VI. 1996	竹内崇夫	寄せ蛾記(82)	
2♀	名栗村逆川林道	2. VI. 1996	竹内崇夫	寄せ蛾記(82)	
1頭	大滝村奥秩父林道	27. VII. 1996	石蔵拓	寄せ蛾記(81)	
2頭	小鹿野町河原沢	18. V. 1997	石蔵拓	新たな報告	
2頭	大滝村豆焼橋	21. VI. 1997	石蔵拓	新たな報告	灯火
6頭	都幾川村大野	9. V. 1998	石蔵拓	新たな報告	

同亜属中の優占種。

45. キベリクロヒメハナカミキリ *Pidonia (Pidonia) discoidalis* Pic

♀頭	皆野町下田野	30. VI. 1975	福島義一	皆野町誌	
♀頭	秩父市橋立登山道	5. VI. 1977	採集者不明	武甲山鞘翅目	
1頭	両神村八丁峠	26. V. 1985	武智昭一	新たな報告	トチ
1頭	大滝村雲取山荘付近	7. VII. 1985	武智昭一	新たな報告	ナカマト* ニシケウツギ*
1頭	大滝村中津川	20. V. 1995	武智昭一	新たな報告	カエテ*, アス*キナン?
1♀	大滝村中津川	31. V. 1997	石蔵拓	新たな報告	
1頭	大滝村奥秩父林道	31. V. 1998	石蔵拓	新たな報告	

寄せ蛾記初報告。記録は少ないが奥秩父では多く目撃している。

46. オオヒメハナカミキリ *Pidonia grallatrix* (Bates)

2♂1♀	大滝村	3. VIII. 1981	南部敏明	寄せ蛾記(82)	
1♀	大滝村雁坂峠	29. VII. 1983	南部敏明	寄せ蛾記(82)	
多数	大滝村雲取山荘付近	5. VIII. 1983	武智昭一	新たな報告	
1頭	大滝村雲取山荘付近	11. VIII. 1984	武智昭一	新たな報告	
5頭	大滝村雲取山	11. VIII. 1984	武智昭一	新たな報告	
4頭	大滝村中津川林道	14. VIII. 1993	武智昭一	新たな報告	リウウツギ*
3頭	大滝村中津川林道	14. VIII. 1993	武智昭一	新たな報告	イカ*ラミ
1頭	大滝村中津川林道	27. V. 1995	石蔵拓	寄せ蛾記(77)	
1頭	大滝村中津川	11. VI. 1995	石蔵拓	新たな報告	
1頭	大滝村中津川	17. VI. 1995	石蔵拓	新たな報告	

5頭	大滝村三国峠	23. VII. 1995	和田一郎	寄せ蛾記(79)	
2頭	大滝村三国峠	27. VII. 1996	石蔵拓	新たな報告	リウツキ*
多数	大滝村中津川林道	19. VII. 1997	石蔵拓	新たな報告	

記録は少ないが奥秩父では非常に多く目撃している。

#### 47. チャイロヒメハナカミキリ *Pidonia (Mumon) aegrota* (Bates)

1♂	大滝村	3. VIII. 1981	南部敏明	寄せ蛾記(82)	
1頭	秩父市橋立溪谷	15. V. 1983	小田博	寄せ蛾記(75)	ヤマブキの花
1頭	大滝村秩父湖	14. VII. 1983	小田博	寄せ蛾記(75)	
1♀	大滝村雁坂小屋	30. VII. 1983	南部敏明	寄せ蛾記(82)	
7頭	大滝村雲取山荘付近	5. VIII. 1983	武智昭一	新たな報告	
1♂	横瀬町	22. VI. 1984	南部敏明	寄せ蛾記(82)	
2頭	秩父市浦山谷	25. V. 1985	武智昭一	新たな報告	カマツカ
1頭	名栗村山伏峠	25. V. 1985	武智昭一	新たな報告	ココメウツキ*
1頭	大滝村大血川	25. V. 1985	武智昭一	新たな報告	ミヤマカマス*
1頭	大滝村入川谷	26. V. 1985	武智昭一	新たな報告	トチ
1頭	秩父市浦山谷	26. V. 1985	武智昭一	新たな報告	カマツカ
1頭	両神村白井差	10. VII. 1993	竹内崇夫	寄せ蛾記(76)	
3頭	大滝村中津川林道	14. VIII. 1993	武智昭一	新たな報告	イワガラミ
1頭	大滝村中津川林道	14. VIII. 1993	武智昭一	新たな報告	リウツキ*
1頭	名栗村炭谷入林道	27. V. 1995	和田一郎	寄せ蛾記(79)	
1♀	名栗村逆川林道	23. VII. 1995	竹内崇夫	寄せ蛾記(82)	
1♀	秩父市浦山	1. VI. 1996	竹内崇夫	寄せ蛾記(82)	
2♂2♀	名栗村逆川林道	2. VI. 1996	竹内崇夫	寄せ蛾記(82)	
2頭	大滝村中津川林道	27. VII. 1996	石蔵拓	寄せ蛾記(81)	
1頭	大滝村中津川林道	19. VII. 1997	石蔵拓	新たな報告	
2頭	大滝村中津川林道	20. VII. 1997	石蔵拓	新たな報告	
2頭	大滝村中津川林道	25. VII. 1997	石蔵拓	新たな報告	リウツキ*

記録は少ないが奥秩父では多く目撃している。

#### 48. フタオビヒメハナカミキリ *Pidonia (Omphalodera) puziloi* (Solsky)

7頭	横瀬町二子山	8. V. 1982	小田博	寄せ蛾記(75)	ヒメウツキの花
8頭	大滝村大血川	25. V. 1985	武智昭一	新たな報告	ミヤマカマス*
9頭	秩父市浦山谷	25. V. 1985	武智昭一	新たな報告	カマツカ
1頭	大滝村入川谷	26. V. 1985	武智昭一	新たな報告	トチ
6頭	秩父市浦山谷	26. V. 1985	武智昭一	新たな報告	カマツカ
1頭	名栗村炭谷入林道	4. V. 1987	小田博	寄せ蛾記(75)	
1頭	皆野町城峰山	16. V. 1993	竹内崇夫	寄せ蛾記(76)	
1頭	秩父市武甲山	12. VI. 1993	小田博	寄せ蛾記(75)	
1頭	秩父市橋立溪谷	12. VI. 1993	小田博	寄せ蛾記(75)	
2♂	荒川村熊倉山	14. V. 1994	内田正吉	寄せ蛾記(82)	
1頭	両神村白井差	21. V. 1994	石蔵拓	寄せ蛾記(75)	
1頭	名栗村炭谷入林道	7. V. 1995	和田一郎	寄せ蛾記(79)	
2頭	名栗村炭谷入林道	13. V. 1995	和田一郎	寄せ蛾記(79)	
8頭	名栗村山伏峠	20. V. 1995	武智昭一	新たな報告	ウツキ*, ココメウツキ*
1頭	名栗村炭谷入林道	27. V. 1995	和田一郎	寄せ蛾記(79)	
3♂3♀	名栗村逆川林道	27. V. 1995	竹内崇夫	寄せ蛾記(82)	
1頭	名栗村逆川林道	18. VI. 1995	和田一郎	寄せ蛾記(79)	
1頭	秩父市橋立林道	24. VI. 1995	和田一郎	寄せ蛾記(79)	
3頭	両神村八丁峠	25. V. 1996	武智昭一	新たな報告	ヤマブキ
1♀	大滝村浜平	26. V. 1996	竹内崇夫	寄せ蛾記(82)	
1♂2♀	秩父市浦山	1. VI. 1996	竹内崇夫	寄せ蛾記(82)	
2♂3♀	大滝村八丁峠	1. VI. 1996	竹内崇夫	寄せ蛾記(82)	
4頭	都幾川村大野	9. V. 1998	石蔵拓	新たな報告	

#### 49. ニセフタオビヒメハナカミキリ *Pidonia (Omphalodera) testacea* (Matsushita)

?頭	大滝村十文字峠	3. VIII. 1982	採集者不明	埼玉生物(22)	
1♂	大滝村地藏突出峠	28. VII. 1983	南部敏明	寄せ蛾記(82)	
1♀	大滝村地藏突出峠	30. VII. 1983	南部敏明	寄せ蛾記(82)	
2♂3♀	大滝村雁坂小屋	30. VII. 1983	南部敏明	寄せ蛾記(82)	

多数	大滝村雲取山荘付近	5. VIII. 1983	武智昭一	新たな報告	
1♂	大滝村十文字峠	2. VIII. 1984	南部敏明	寄せ蛾記(82)	
1♀	大滝村十文字峠	3. VIII. 1984	南部敏明	寄せ蛾記(82)	
8頭	大滝村雲取山	11. VIII. 1984	武智昭一	新たな報告	
1頭	大滝村雲取山荘付近	7. VII. 1985	武智昭一	新たな報告	ナカマト <sup>*</sup> ニシキウツギ <sup>*</sup>
3頭	大滝村十文字峠	20. VII. 1997	石蔵拓	新たな報告	
4頭	大滝村十文字峠	10. VIII. 1997	石蔵拓	新たな報告	

50. オヤマヒメハナカミキリ *Pidonia oyamae* (Oyama)

?頭	大滝村雁坂峠	1960年代?	採集者不明	埼玉県動物誌	
?頭	大滝村三国山	1960年代?	採集者不明	埼玉県動物誌	
1頭	大滝村雲取山荘付近	5. VIII. 1983	武智昭一	新たな報告	
1頭	両神村白井差	10. VII. 1993	竹内崇夫	寄せ蛾記(76)	
1♂	大滝村中津川林道	25. VII. 1997	石蔵拓	新たな報告	リウツギ <sup>*</sup>
1♂♀	大滝村十文字峠	10. VIII. 1997	石蔵拓	新たな報告	
1♂♀	大滝村奥秩父林道	21. VI. 1998	石蔵拓	新たな報告	

記録は少ないが奥秩父では多く目撃している。

51. ミワヒメハナカミキリ *Pidonia (Cryptopidonia) miwai* (Matsushita)

?頭	大滝村川又	23. VI. 1960	斉藤良夫	秩父地方のカミキリ科	
?頭	大滝村孫四郎峠	24. VI. 1960	斉藤良夫	秩父地方のカミキリ科	
?頭	両神村白泰山	29. VII. 1960	斉藤良夫	秩父地方のカミキリ科	
1頭	秩父市武甲山	4. VIII. 1979	採集者不明	武甲山精翅目	

「日本産カミキリ大図鑑」都道府県分布図で埼玉は空白の県。群馬、長野県で採集の記録がある。峰氏の研究叢書によると斉藤氏の採集は*P. approximata*のあやまりであろうと記されている。

52. トサヒメハナカミキリ *Pidonia (Cryptopidonia) approximata* Kuboki

1頭	秩父市浦山谷	26. V. 1985	武智昭一	月刊むし(176)	カマツカ
3頭	両神村八丁峠	26. V. 1985	武智昭一	月刊むし(176)	トチ

埼玉県下初記録。

53. コトヒメハナカミキリ *Pidonia (Cryptopidonia) lyra* Kuboki et K. Suzuki

1頭	秩父市浦山谷	25. V. 1985	武智昭一	月刊むし(176)	カマツカ
----	--------	-------------	------	-----------	------

埼玉県下初記録。

54. セスジヒメハナカミキリ *Pidonia (Cryptopidonia) amentata* (Bates)

1頭	秩父市橋立溪谷	15. V. 1983	小田博	寄せ蛾記(75)	
1頭	秩父市浦山谷	5. V. 1985	武智昭一	新たな報告	カエテ <sup>*</sup>
1頭	秩父市浦山谷	25. V. 1985	武智昭一	新たな報告	カマツカ
1頭	秩父市浦山谷	26. V. 1985	武智昭一	新たな報告	カマツカ
1頭	小鹿野町納宮	12. VI. 1993	竹内崇夫	寄せ蛾記(76)	
1♀	皆野町釜伏山	29. IV. 1995	小堀文彦	寄せ蛾記(82)	
1頭	大滝村中津川	20. V. 1995	武智昭一	新たな報告	カエテ <sup>*</sup> , アス <sup>*</sup> キナン?
1頭	大滝村中津川林道	27. V. 1995	石蔵拓	寄せ蛾記(77)	
1頭	小鹿野町小鹿野	3. VI. 1995	荒船盛一郎	寄せ蛾記(79)	
1頭	大滝村中津川	17. VI. 1995	石蔵拓	新たな報告	
7頭	大滝村中津川	25. V. 1996	武智昭一	新たな報告	カエテ <sup>*</sup>
1頭	両神村大胡桃	5. V. 1997	石蔵拓	新たな報告	
1頭	大滝村中津川	5. V. 1997	石蔵拓	新たな報告	

未だ食樹が解明されていない。

55. ムネアカヨコモヒメハナカミキリ *Pidonia (Cryptopidonia) masakii* Hayashi

1頭	大滝村雲取山	11. VIII. 1984	武智昭一	新たな報告	
6頭	大滝村中津川林道	14. VIII. 1993	武智昭一	新たな報告	リウツギ <sup>*</sup>
2頭	大滝村中津川林道	14. VIII. 1993	武智昭一	新たな報告	イワ <sup>*</sup> ラミ
1頭	大滝村十文字峠	20. VII. 1997	石蔵拓	新たな報告	
2頭	大滝村中津川林道	20. VII. 1997	石蔵拓	新たな報告	
1♂	大滝村中津川林道	25. VII. 1997	石蔵拓	新たな報告	
1頭	大滝村十文字峠	10. VIII. 1997	石蔵拓	新たな報告	
1♂♀	大滝村奥秩父林道	21. VI. 1998	石蔵拓	新たな報告	



## 寄せ蛾記初報告.

56. ヨコモンヒメハナカミキリ *Pidonia (Cryptopidonia) insuturata* Pic
- |     |           |                |      |          |                                       |
|-----|-----------|----------------|------|----------|---------------------------------------|
| 3頭  | 大滝村雲取山荘付近 | 5. VIII. 1983  | 武智昭一 | 新たな報告    |                                       |
| 1頭  | 大滝村雲取山荘付近 | 11. VIII. 1984 | 武智昭一 | 新たな報告    |                                       |
| 1頭  | 大滝村雲取山荘付近 | 7. VII. 1985   | 武智昭一 | 新たな報告    | ナカマト <sup>°</sup> ニシキウツキ <sup>°</sup> |
| 1頭  | 荒川村熊倉山    | 22. VI. 1987   | 小田博  | 寄せ蛾記(75) |                                       |
| 1頭  | 秩父市武甲山    | 12. VI. 1993   | 小田博  | 寄せ蛾記(75) |                                       |
| 3頭  | 大滝村中津川林道  | 14. VIII. 1993 | 武智昭一 | 新たな報告    | ナウツキ <sup>°</sup>                     |
| 2頭  | 大滝村中津川    | 20. VII. 1997  | 石蔵拓  | 新たな報告    |                                       |
| 1頭  | 大滝村中津川    | 25. VII. 1997  | 石蔵拓  | 新たな報告    | ナウツキ <sup>°</sup>                     |
| 1頭  | 大滝村十文字峠   | 10. VIII. 1997 | 石蔵拓  | 新たな報告    |                                       |
| 1♂♀ | 大滝村奥秩父林道  | 21. VI. 1998   | 石蔵拓  | 新たな報告    |                                       |
57. ニセヨコモンヒメハナカミキリ *Pidonia (Cryptopidonia) simillima* Ohbayashi et Hayashi
- |     |          |               |      |          |                                     |
|-----|----------|---------------|------|----------|-------------------------------------|
| 4頭  | 大滝村大血川   | 25. V. 1985   | 武智昭一 | 新たな報告    | ミヤマカ <sup>°</sup> マス <sup>°</sup> ミ |
| 6頭  | 秩父市浦山谷   | 25. V. 1985   | 武智昭一 | 新たな報告    | カマツカ                                |
| 6頭  | 秩父市浦山谷   | 26. V. 1985   | 武智昭一 | 新たな報告    | カマツカ                                |
| 5頭  | 両神村八丁峠   | 26. V. 1985   | 武智昭一 | 新たな報告    | トチ                                  |
| 2頭  | 大滝村入川谷   | 26. V. 1985   | 武智昭一 | 新たな報告    | トチ                                  |
| 1頭  | 大滝村中津川林道 | 18. VI. 1994  | 石蔵拓  | 寄せ蛾記(75) |                                     |
| 2頭  | 名栗村逆川林道  | 25. VI. 1995  | 和田一郎 | 寄せ蛾記(79) |                                     |
| 1♀  | 名栗村逆川林道  | 2. VI. 1996   | 竹内崇夫 | 寄せ蛾記(82) |                                     |
| 1頭  | 大滝村中津川林道 | 19. VII. 1997 | 石蔵拓  | 新たな報告    |                                     |
| 1♂♀ | 大滝村奥秩父林道 | 21. VI. 1998  | 石蔵拓  | 新たな報告    |                                     |
58. ホクチチビハナカミキリ *Alostema tabacicolor* (DeGeer)
- |    |          |               |       |            |  |
|----|----------|---------------|-------|------------|--|
| ?頭 | 大滝村十文字小屋 | 29. VII. 1960 | 斉藤良夫  | 秩父地方のカミキリ科 |  |
| ?頭 | 大滝村雁坂峠   | 1960年代?       | 採集者不明 | 埼玉県動物誌     |  |
| ?頭 | 大滝村三宝山   | 1960年代?       | 採集者不明 | 埼玉県動物誌     |  |
| ?頭 | 秩父市武甲山   | 23. VII. 1977 | 採集者不明 | 武甲山鞘翅目     |  |
| 2頭 | 大滝村奥秩父林道 | 28. VI. 1998  | 石蔵拓   | 新たな報告      |  |
- 埼玉県下では上記の記録しかない。
59. チャボハナカミキリ *Pseudalostema misella* (Bates)
- |    |          |                |      |          |  |
|----|----------|----------------|------|----------|--|
| 2頭 | 大滝村      | 3. VIII. 1981  | 南部敏明 | 寄せ蛾記(82) |  |
| 1頭 | 大滝村      | 5. VIII. 1981  | 南部敏明 | 寄せ蛾記(82) |  |
| 2頭 | 大滝村秩父湖   | 14. VII. 1983  | 小田博  | 寄せ蛾記(75) |  |
| 1頭 | 両神村両神山   | 23. VI. 1987   | 記野直人 | 寄せ蛾記(70) |  |
| 1頭 | 両神村白井差   | 12. VIII. 1993 | 竹内崇夫 | 寄せ蛾記(76) |  |
| 1♂ | 名栗村逆川林道  | 27. V. 1995    | 竹内崇夫 | 寄せ蛾記(82) |  |
| 4頭 | 大滝村中津川林道 | 23. VII. 1995  | 和田一郎 | 寄せ蛾記(79) |  |
| 1頭 | 大滝村中津川林道 | 13. VII. 1996  | 石蔵拓  | 寄せ蛾記(81) |  |
| 3頭 | 大滝村大山沢林道 | 13. VII. 1996  | 石蔵拓  | 寄せ蛾記(81) |  |
| 1頭 | 大滝村雲取林道  | 5. VII. 1997   | 石蔵拓  | 新たな報告    |  |
| 多数 | 大滝村中津川   | 19. VII. 1997  | 石蔵拓  | 新たな報告    |  |
| 多数 | 大滝村十文字峠  | 20. VII. 1997  | 石蔵拓  | 新たな報告    |  |
- 山間部で個体数は多い。
60. ミヤママルリハナカミキリ *Kanekoa azumensis* (Matsushita et Tamanuki)
- |    |          |              |      |           |                     |
|----|----------|--------------|------|-----------|---------------------|
| 2頭 | 飯能市正丸峠   | 8. V. 1982   | 中山不羈 | 月刊むし(251) |                     |
| 2♂ | 毛呂山町獅子ヶ滝 | 19. IV. 1987 | 記野直人 | 寄せ蛾記(70)  |                     |
| 1♀ | 秩父市浦山    | 14. V. 1988  | 平井勇  | 新たな報告     |                     |
| 1頭 | 毛呂山町滝ノ入  | 13. IV. 1997 | 石蔵拓  | 新たな報告     | カエテ <sup>°</sup> の花 |
| 5頭 | 毛呂山町阿諏訪  | 20. IV. 1997 | 石蔵拓  | 新たな報告     | カエテ <sup>°</sup> の花 |
| 4頭 | 毛呂山町阿諏訪  | 27. IV. 1997 | 石蔵拓  | 新たな報告     | カエテ <sup>°</sup> の花 |
| 1頭 | 毛呂山町阿諏訪  | 12. IV. 1998 | 石蔵拓  | 新たな報告     | ユキヤナギ <sup>°</sup>  |
- 埼玉県動物誌未記録。早春に出現。1997年毛呂山周辺では50頭以上見られた。
61. ミヤマクロハナカミキリ *Anoploderomorpha excavata* (Bates)

1 頭	大滝村川又	30. VI. 1984	小堀文彦	寄せ蛾記 (76)	
1 頭	大滝村三峰山	1. VII. 1984	小堀文彦	寄せ蛾記 (76)	
1 頭	大滝村中津川	10. VIII. 1985	草野智博	寄せ蛾記 (47)	リウツキ*
1 頭	大滝村中津川林道	3. VII. 1994	石蔵拓	寄せ蛾記 (75)	ヤマホウス*
1 頭	大滝村中津川林道	17. VI. 1995	石蔵拓	寄せ蛾記 (77)	
2 頭	大滝村三国峠	23. VII. 1995	和田一郎	寄せ蛾記 (79)	
1 頭	大滝村中津川林道	23. VII. 1995	和田一郎	寄せ蛾記 (79)	
1 ♂	名栗村逆川林道	23. VII. 1995	竹内崇夫	寄せ蛾記 (82)	
1 頭	大滝村中津川林道	6. VII. 1996	石蔵拓	寄せ蛾記 (81)	リウツキ*
1 頭	大滝村中津川林道	27. VII. 1996	石蔵拓	寄せ蛾記 (81)	
1 頭	大滝村南天山	21. VI. 1997	石蔵拓	新たな報告	
1 頭	小鹿野町河原沢	14. VII. 1997	石蔵拓	新たな報告	

記録は少ないが奥秩父では多く目撃している。

62. クロルリハナカミキリ *Anoploderomorpha monticola* Nakane

? 頭	大滝村雁坂峠	1960年代?	採集者不明	埼玉県動物誌	
? 頭	大滝村三国峠	4. VIII. 1978	斎藤秀生	甲虫News (44)	
1 頭	大滝村中津川林道	28. VII. 1996	石蔵拓	寄せ蛾記 (81)	リウツキ*
1 ♀	大滝村三国峠	10. VIII. 1997	竹内崇夫	埼玉県昆虫誌	

63. ルリハナカミキリ *Anoploderomorpha cyanea* (Gebler)

1 ♀	飯能市正丸峠	24. VI. 1980	矢島嘉和	寄せ蛾記 (28)	ワの葉上
1 頭	大滝村中津川林道	13. VII. 1996	石蔵拓	寄せ蛾記 (81)	
1 頭	大滝村中津川林道	28. VII. 1996	石蔵拓	新たな報告	
1 頭	大滝村中津川	20. VII. 1997	石蔵拓	新たな報告	リウツキ*

64. キヌツヤハナカミキリ *Corennys sericata* Bates

1 頭	大滝村三国峠	11. VII. 1982	山登明彦	月刊むし (145)	
2 ♂	大滝村十文字峠	3. VIII. 1984	南部敏明	寄せ蛾記 (82)	
1 頭	大滝村中津川林道	27. VII. 1996	石蔵拓	寄せ蛾記 (81)	
3 頭	大滝村奥秩父林道	28. VII. 1996	石蔵拓	寄せ蛾記 (81)	リウツキ*
1 ♂	大滝村雲取山荘前	4. VIII. 1996	碓井徹	寄せ蛾記 (82)	
3 頭	大滝村中津川林道	19. VII. 1997	石蔵拓	新たな報告	リウツキ*

採集時は鮮やかな赤色であるが次第に色が褪せて黒くなる。亜硫酸でしめても黒くなる。記録は少ないが奥秩父では多く目撃している。

65. クビボソハナカミキリ *Nivellia sanguinosa* (Gyllenhal)

? 頭	大滝村白岩山	26. VII. 1966	採集者不明	蕨高校調査報告	
1 頭	秩父市宇根	16. VII. 1978	採集者不明	武甲山鞘翅目	

「日本産カミキリ大図鑑」都道府県分布図では北海道のみとなっている。「武甲山の鞘翅目」によると体は黒色で下面には灰黄色の微毛が密生、上翅は淡い赤褐色を呈し成虫は7月頃林間や原野の花に集まってくるという。このような採集記録が報告されている上記文献の採集標本は全て検分する必要がある。埼玉県昆虫誌では除外されている。

66. ヤマトキモンハナカミキリ *Judolia japonica* (Tamanuki)

1 ♂	大滝村三峰山	25. VII. 1988	常川真	月刊むし (269)	
-----	--------	---------------	-----	------------	--

埼玉県下初記録。

67. マルガタハナカミキリ *Pachytodes comete* (Bates)

5 頭	東秩父村笠山	25. VII. 1981	小田博	寄せ蛾記 (75)	
1 ♂ ♀	大滝村	11. VIII. 1981	南部敏明	寄せ蛾記 (82)	
2 ♂	大滝村雁坂小屋	30. VII. 1983	南部敏明	寄せ蛾記 (82)	
1 ♂	大滝村十文字峠	2. VIII. 1984	南部敏明	寄せ蛾記 (82)	
2 頭	大滝村中津川	10. VIII. 1985	草野智博	寄せ蛾記 (47)	リウツキ*
1 頭	秩父市浦山広河原	8. VIII. 1989	小田博	寄せ蛾記 (75)	
2 頭	大滝村中津川林道	23. VII. 1994	石蔵拓	寄せ蛾記 (75)	
1 頭	名栗村白岩沢	23. VII. 1994	竹内崇夫	寄せ蛾記 (76)	
2 ♂	名栗村逆川林道	23. VII. 1995	竹内崇夫	寄せ蛾記 (82)	
4 頭	大滝村三国峠	23. VII. 1995	和田一郎	寄せ蛾記 (79)	
1 ♂	名栗村逆川林道	5. VIII. 1995	竹内崇夫	寄せ蛾記 (82)	
2 ♂	大滝村霧藻ヶ峰	12. VIII. 1995	竹内崇夫	寄せ蛾記 (82)	

1♂	大滝村八丁峠	17. VII. 1995	竹内崇夫	寄せ蛾記 (82)
1頭	大滝村大若沢	13. VII. 1996	石蔵拓	寄せ蛾記 (81)
2♂	名栗村逆川林道	4. VIII. 1996	竹内崇夫	寄せ蛾記 (82)
1頭	小鹿野町河原沢	14. VII. 1997	石蔵拓	新たな報告

盛夏の優占種 訪花例：ノリウツギ、クリ

68. ヌバタマハナカミキリ *Judolia bangi* (Pic)

1♂	大滝村雁道突出峠	28. VII. 1983	南部敏明	寄せ蛾記 (82)
1頭	大滝村三峰山	1. VII. 1984	小堀文彦	寄せ蛾記 (76)
1♂	大滝村八丁峠	9. VIII. 1987	記野直人	寄せ蛾記 (70)
1頭	大滝村中津川林道	9. VII. 1995	石蔵拓	寄せ蛾記 (77)
1頭	大滝村奥秩父林道	12. VII. 1998	石蔵拓	新たな報告

1995, 1998年とも小雨の日、樹下の下草で採集。

69. ヒメアカハナカミキリ *Brachyleptura pyrrha* (Bates)

1♀	大滝村川又	27. VII. 1978	南部敏明	寄せ蛾記 (82)
?頭	大滝村三国峠	4. VIII. 1978	斎藤秀生	甲虫News (44)
1♀	名栗村逆川林道	23. VII. 1995	竹内崇夫	寄せ蛾記 (82)
2頭	大滝村中津川林道	16. VI. 1996	石蔵拓	寄せ蛾記 (81)
1頭	小鹿野町河原沢	14. VII. 1997	石蔵拓	新たな報告
1頭	大滝村中津川林道	26. VII. 1998	石蔵拓	新たな報告

リウツギ\*

リウツギ\*

70. ツヤケシハナカミキリ *Anastrangalia scotodes* (Bates)

1頭	毛呂山町大谷木	29. VI. 1980	古田久子	寄せ蛾記 (72)
3♂2♀	大滝村雁坂峠	29. VII. 1983	南部敏明	寄せ蛾記 (82)
1♂	日高市日和田山	28. V. 1989	南部敏明	寄せ蛾記 (82)
1♀	大滝村セミナー家	28. V. 1991	碓井徹	寄せ蛾記 (82)
1頭	吉田町	12. VIII. 1992	竹内崇夫	寄せ蛾記 (76)
1頭	小鹿野町納宮	12. VI. 1993	竹内崇夫	寄せ蛾記 (76)
1頭	東秩父村登谷山	20. VI. 1993	小堀文彦	寄せ蛾記 (76)
1頭	飯能市永田	27. V. 1995	和田一郎	寄せ蛾記 (79)
1頭	大滝村三国峠	23. VII. 1995	和田一郎	寄せ蛾記 (79)
1♂	名栗村逆川林道	23. VII. 1995	竹内崇夫	寄せ蛾記 (82)
1頭	大滝村中津川林道	27. VII. 1996	石蔵拓	寄せ蛾記 (81)
1頭	大滝村奥秩父林道	28. VII. 1996	石蔵拓	寄せ蛾記 (81)
1頭	大滝村大血川	6. VII. 1997	石蔵拓	新たな報告
1頭	大滝村中津川林道	20. VII. 1997	石蔵拓	新たな報告
1頭	滑川町	2. V. 1998	石蔵拓	新たな報告
5頭	大滝村雁峠	2. VIII. 1998	石蔵拓	新たな報告

リウツギ\*

個体数は多い。全体が黒いもの、部分的に赤いもの、全体が赤い個体を各々採集。

71. アカハナカミキリ *Corymbia succedanea* (Lewis)

1♂	長瀬町	5. VIII. 1964	南部敏明	寄せ蛾記 (82)
1♂	長瀬町	6. VIII. 1966	南部敏明	寄せ蛾記 (82)
3頭	毛呂山町権現堂	10. VIII. 1975	玉木長寿	寄せ蛾記 (72)
1♂♀	大滝村滝川	28. VII. 1978	南部敏明	寄せ蛾記 (82)
1頭	毛呂山町大谷木	15. VI. 1980	玉木長寿	寄せ蛾記 (72)
1頭	毛呂山町大谷木	20. VII. 1980	玉木長寿	寄せ蛾記 (72)
1♂♀	寄居町	25. VII. 1980	南部敏明	寄せ蛾記 (82)
3頭	大滝村中津川林道	23. VIII. 1980	碓井徹	寄せ蛾記 (30)
1頭	東秩父村笠山	25. VII. 1981	小田博	寄せ蛾記 (75)
3頭	越生町黒山三滝	18. VIII. 1981	小田久美子	寄せ蛾記 (75)
1頭	大滝村三峰山	25. VIII. 1981	小田博	寄せ蛾記 (75)
1頭	大滝村入川矢竹沢	30. VII. 1984	小田博	寄せ蛾記 (75)
2頭	大滝村中津川	10. VIII. 1985	草野智博	寄せ蛾記 (47)
2頭	皆野町城峰山	16. VIII. 1986	吉越肇	寄せ蛾記 (49)
1♂	寄居町鐘撞堂山	20. VIII. 1986	南部敏明	寄せ蛾記 (82)
1♀	児玉町東小平	14. VIII. 1988	南部敏明	寄せ蛾記 (82)
1頭	大滝村	14. IX. 1989	佐々木和男	寄せ蛾記 (76)
1♂	飯能市高麗峠	1. VIII. 1991	田中剛	寄せ蛾記 (76)

リウツギ\*

誘因トラップ

1頭	両神村大字小森	1. VIII. 1993	石蔵拓	寄せ蛾記(70)
1頭	両神村東間庭	11. VII. 1994	石蔵拓	寄せ蛾記(75)
1頭	大滝村中津川林道	13. VIII. 1994	石蔵拓	寄せ蛾記(75)
1♂	小川町腰越	23. VII. 1995	南部敏明	寄せ蛾記(82)
1♂	秩父市大平山	2. VIII. 1995	碓井徹	寄せ蛾記(82)
1頭	大滝村中津川林道	4. VIII. 1995	石蔵拓	寄せ蛾記(77)
1♂	大滝村霧藻ヶ峰	12. VIII. 1995	竹内崇夫	寄せ蛾記(82)
1♂♀	名栗村逆川林道	4. VIII. 1996	竹内崇夫	寄せ蛾記(82)
1頭	荒川村上田野	14. VII. 1997	石蔵拓	新たな報告

広く分布, 個体数は多い.

72. プチヒゲハナカミキリ *Stictoleptura variicornis* (Dalman)

1頭	皆野町城峰山	16. VIII. 1986	吉越肇	寄せ蛾記(49)
2頭	大滝村三国峠	5. VIII. 1995	荒船盛一郎	寄せ蛾記(79)リョウブ*
1♂	大滝村雲取山荘前	4. VIII. 1996	碓井徹	寄せ蛾記(82)シヨウマの花
1頭	大滝村中津川林道	25. VII. 1997	石蔵拓	新たな報告 鞘翅は黒色
2頭	大滝村十文字峠	10. VIII. 1997	石蔵拓	新たな報告 鞘翅は赤色

鞘翅が赤色と黒色の両方を採集. 右の写真は本記録の中津川林道産個体.

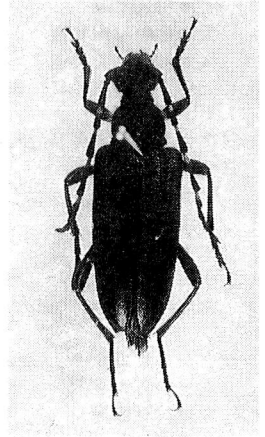

73. イガプチヒゲハナカミキリ *Stictoleptura igai* (Tamanuki)

?頭	大滝村白岩山	29. VII. 1958	斎藤良夫	秩父地方のカミキリ科
?頭	大滝村三峰山	1960年代?	採集者不明	埼玉県動物誌
?頭	秩父市武甲山	1960年代?	採集者不明	埼玉県動物誌
?頭	大滝村中津川	1960年代?	採集者不明	埼玉県動物誌
?頭	大滝村雲取山	1960年代?	採集者不明	埼玉県動物誌
?頭	秩父市武甲山	25. VII. 1978	採集者不明	武甲山鞘翅目

最近の記録がなく「日本産カミキリ大図鑑」都道府県分布図で埼玉は空白の県、「武甲山の鞘翅目」によると体は黒色, 上翅は赤褐色, 触角の基部は黄白色を呈するという. この文献にはプチヒゲカミキリの記録は一件もない. 埼玉の過去の文献記録が信用されなくなった元となる種である. 埼玉県昆虫誌によれば動物誌の記録の再確認を行い, 筆者斎藤氏の書状で動物誌における本種の全記録は削除されている.

74. オオハナカミキリ *Konoa granurata* (Bates)

?頭	大滝村三峰山	1960年代?	採集者不明	埼玉県動物誌
?頭	大滝村雁坂峠	1960年代?	採集者不明	埼玉県動物誌
1頭	大滝村中津川林道	27. VII. 1996	石蔵拓	寄せ蛾記(81) リウツギ*
2頭	大滝村奥秩父林道	28. VII. 1996	石蔵拓	寄せ蛾記(81) リウツギ*
1頭	大滝村中津川林道	4. VIII. 1996	石蔵拓	新たな報告 鞘翅は黒色
1頭	大滝村中津川林道	9. VIII. 1997	石蔵拓	新たな報告 鞘翅は赤色
1頭	大滝村中津川林道	9. VIII. 1997	土橋秀行	新たな報告

鞘翅が濃い赤色と黒色気味の両方を採集.

75. ベニバハナカミキリ *Paranaspia anaspoides* (Bates)

1♂	所沢市宮本町	15. VI. 1989	平井勇	新たな報告
1頭	川口市安行	9. VI. 1992	小野直史	新たな報告
1頭	嵐山町菅谷	13. VI. 1993	吉越肇	寄せ蛾記(72)
2♂ 1♀	大宮市高鼻町	10. VI. 1996	矢野高広	寄せ蛾記(82)
1頭	毛呂山町大谷木	16. VI. 1996	大野勝示	寄せ蛾記(83)

ウロ採集法が普及して東京大学(本郷)などの都心でも採集されている. 本種はまだ多くの未報告記録が存在する.

76. クロハナカミキリ *Leptura aetiops* Poda

1♂♀	毛呂山町岩井	20. V. 1979	玉木長寿	寄せ蛾記(72)
1♀	毛呂山町岩井	19. V. 1980	玉木長寿	寄せ蛾記(72)
1頭	大滝村滝川林道	25. VII. 1983	小田晶	寄せ蛾記(75)
1頭	寄居町中間平	17. VI. 1990	内田正吉	寄せ蛾記(75)
1頭	大滝村中津川林道	17. VI. 1995	石蔵拓	寄せ蛾記(77)

「日本産カミキリ大図鑑」都道府県分布図で埼玉は疑問の県.

77. ムネアカクロハナカミキリ *Leptura dimorpha* Bates

1頭	名栗村	29. V. 1960	衣笠恵士	新たな報告
1♂	越生町西和田	24. V. 1983	南部敏明	寄せ蛾記(82)

1頭	浦和市秋ヶ瀬	27. V. 1983	雛倉正人	新たな報告
1♀	越生町	26. V. 1985	記野直人	寄せ蛾記(70)
1♀	鳩山町	18. V. 1986	記野直人	寄せ蛾記(70)
1♀	飯能市刈場坂峠	23. VI. 1987	記野直人	寄せ蛾記(70)
1♀	寄居町三品	29. V. 1988	南部敏明	寄せ蛾記(82)
1頭	皆野町美の山	14. VI. 1992	小堀文彦	寄せ蛾記(76)
1頭	小鹿野町腰根	13. VI. 1993	南部敏明	寄せ蛾記(76)
1頭	小川町仙元山	29. V. 1994	竹内崇夫	寄せ蛾記(76)
1頭	小鹿野町坂本	4. VI. 1994	石蔵拓	寄せ蛾記(75)
1頭	飯能市苜生	17. V. 1995	和田一郎	寄せ蛾記(79)
1頭	大滝村中津川林道	11. VI. 1995	石蔵拓	寄せ蛾記(77)
1頭	大滝村三国峠	23. VII. 1995	和田一郎	寄せ蛾記(79)

埼玉県動物誌未記録. 訪花例を聞かない.

78. キモンハナカミキリ *Leptura doudecimguttata* Fabricius

2頭	大滝村三国峠	11. VII. 1982	山登明彦	月刊むし(145)
1♀	大滝村三峰山	1. VII. 1984	氷室美芳	寄せ蛾記(82)
?頭	大滝村塩沢	24. VIII. 1991	長島武志	滝沢ダム水没地域
1頭	大滝村中津川林道	20. V. 1995	石蔵拓	寄せ蛾記(77)
1頭	大滝村中津川	17. VI. 1995	石蔵拓	新たな報告
3頭	大滝村中津川林道	2. VI. 1996	石蔵拓	寄せ蛾記(81)
1頭	大滝村中津川林道	23. V. 1998	石蔵拓	新たな報告

1995年中津川ではトチ, ナラの伐採木に10頭以上飛来. 右の写真は本記録の中津川林道産個体.

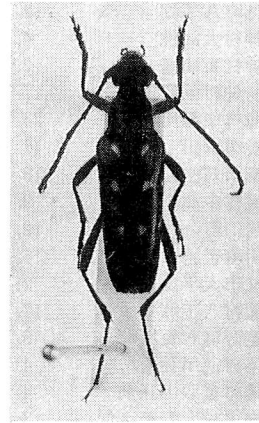

79. ヤツボシハナカミキリ *Leptura mimica* Bates

1頭	毛呂山町箕和田	15. VI. 1977	玉木長寿	寄せ蛾記(72)
1♂♀	大滝村雁坂峠	29. VII. 1983	南部敏明	寄せ蛾記(82)
1♀	両神村両神山	23. VI. 1987	記野直人	寄せ蛾記(70)
1頭	嵐山町菅谷	13. VI. 1993	吉越肇	寄せ蛾記(78)
1頭	大滝村中津川林道	20. V. 1995	石蔵拓	寄せ蛾記(77)
1頭	小鹿野町河原沢	14. VII. 1997	石蔵拓	新たな報告

ヤツボシハナとツマグロハナを別種に分けることについては疑問視される意見があるほど両者の区別つかない個体があるという. 現在岩田博士が研究されているので博士へ多くの本種幼虫の提供をお願いする.

80. ツマグロハナカミキリ *Leptura modiceotata* Pic

1頭	浦和市領家	5. V. 1960	衣笠恵士	新たな報告
1頭	小川町笠原	18. V. 1981	小田博	寄せ蛾記(75)
1頭	東秩父村笠山	25. VII. 1981	小田博	寄せ蛾記(75)
2頭	小川町勝呂字石田	23. V. 1982	小田博	寄せ蛾記(75)
1♂	寄居町三ヶ山	15. V. 1983	南部敏明	寄せ蛾記(82)
1頭	大滝村川又	25. VII. 1983	小田晶	寄せ蛾記(75)
1♀	寄居町鐘撞堂山	8. VI. 1986	南部敏明	寄せ蛾記(82)
1♀	神川町金讃神社	15. VI. 1986	南部敏明	寄せ蛾記(82)
1頭	所沢市三ヶ島	12. V. 1991	雛倉正人	寄せ蛾記(62)
1頭	吉見町八丁湖	10. VI. 1992	竹内崇夫	寄せ蛾記(76)
1頭	吉田町	12. VI. 1992	竹内崇夫	寄せ蛾記(76)
1♂	浦和市秋ヶ瀬	26. VI. 1993	鈴木幸	寄せ蛾記(82)
1頭	飯能市苜生赤根峠	17. V. 1995	和田一郎	寄せ蛾記(79)
1頭	大滝村三国峠	23. VII. 1995	和田一郎	寄せ蛾記(79)
1♂	江南町板井	27. V. 1996	碓井徹	寄せ蛾記(82)
1頭	大滝村中津川林道	13. VII. 1996	石蔵拓	寄せ蛾記(81)
1頭	大滝村大山沢林道	13. VII. 1996	石蔵拓	寄せ蛾記(81)
1頭	所沢市堀之内	10. V. 1998	石蔵拓	新たな報告

材より羽脱

リウツギ\*

81. ヨツスジハナカミキリ *Leptura ochraceofasciata ochraceofasciata* (Motschulsky)

1♀	名栗村妻坂峠	11. VIII. 1978	南部敏明	寄せ蛾記(82)
1頭	毛呂山町大谷木	22. VI. 1980	玉木長寿	寄せ蛾記(72)
2頭	大滝村中津川林道	23. VIII. 1980	碓井徹	寄せ蛾記(30)



1頭	小川町勝呂字石田	5. VII. 1981	小田博	寄せ蛾記 (75)	
4頭	東秩父村笠山	25. VII. 1981	小田博	寄せ蛾記 (75)	
1♀	大滝村	11. VIII. 1981	南部敏明	寄せ蛾記 (82)	
2♀	寄居町三ヶ山	4. VI. 1983	南部敏明	寄せ蛾記 (82)	
1頭	横瀬町二子山	4. VII. 1983	小田博	寄せ蛾記 (75)	
2頭	大滝村入川林道	25. VII. 1983	小田晶	寄せ蛾記 (75)	
1頭	荒川村熊倉山	26. VII. 1984	小田博	寄せ蛾記 (75)	
1♀	越生町	22. VI. 1985	記野直人	寄せ蛾記 (70)	
3頭	大滝村中津川	10. VIII. 1985	草野智博	寄せ蛾記 (47)	コジサイ
4頭	大滝村入川林道	10. VIII. 1986	小田博	寄せ蛾記 (75)	
2頭	皆野町城峰山	16. VIII. 1986	吉越肇	寄せ蛾記 (49)	
1♀	大滝村八丁峠	9. VIII. 1987	記野直人	寄せ蛾記 (70)	
1頭	秩父市武甲山	31. VII. 1988	小田博	寄せ蛾記 (75)	
1♀	吉田町女形	18. VIII. 1988	南部敏明	寄せ蛾記 (82)	
1頭	吉見町八丁湖	2. VII. 1993	竹内崇夫	寄せ蛾記 (76)	
1頭	両神村大胡桃	4. VII. 1993	石蔵拓	寄せ蛾記 (70)	
1頭	両神村東間庭	2. VII. 1994	石蔵拓	寄せ蛾記 (75)	
1頭	東秩父村粥新田峠	17. VII. 1994	竹内崇夫	寄せ蛾記 (76)	
1頭	大滝村中津川林道	23. VII. 1994	石蔵拓	寄せ蛾記 (75)	
2頭	飯能市永田	17. VI. 1995	和田一郎	寄せ蛾記 (79)	
1頭	飯能市苜生赤根峠	18. VI. 1995	和田一郎	寄せ蛾記 (79)	
1頭	大滝村中津川林道	9. VII. 1995	石蔵拓	寄せ蛾記 (77)	
1♀	毛呂山町	12. VII. 1995	竹内崇夫	寄せ蛾記 (82)	
1♀	小川町金勝山	15. VII. 1995	南部敏明	寄せ蛾記 (82)	
1♀	秩父市大平山	2. VIII. 1995	碓井徹	寄せ蛾記 (82)	
1♂♀	大滝村八丁峠	17. VIII. 1995	竹内崇夫	寄せ蛾記 (82)	
1♀	小鹿野町志賀坂峠	6. VII. 1996	竹内崇夫	寄せ蛾記 (82)	
1♂	名栗村逆川林道	4. VIII. 1996	竹内崇夫	寄せ蛾記 (82)	
1♂♀	大滝村雲取山荘前	4. VIII. 1996	碓井徹	寄せ蛾記 (82)	
1♂	都幾川村大野舟ノ沢	12. VIII. 1996	竹内崇夫	寄せ蛾記 (82)	
1頭	大滝村大血川	6. VII. 1997	石蔵拓	新たな報告	

盛夏に広く分布。個体数は多い。

82. ヒメヨツスジハナカミキリ *Leptura kusamai* Ohbayashi et Nakane

1頭	秩父市橋立林道	25. VII. 1978	採集者不明	武甲山鞘翅目
?頭	秩父市久那	?. ?. 1992	採集者不明	尾田蔭丘陵

埼玉県下では上記の記録しかなく、これらの採集者名等の採集情報をご存知の方は教えてください。

83. コヨツスジハナカミキリ *Leptura subtilis* Bates

4頭	大滝村二瀬	16. VII. 1958	斉藤良夫	秩父地方のカミキリ科
1♀	大滝村三国峠	5. VIII. 1978	斉藤秀生	甲虫News (44) リウツク*
2♂	大滝村八丁峠	9. VIII. 1987	記野直人	寄せ蛾記 (70)
1♂	大滝村三国峠	5. VIII. 1995	和田一郎	寄せ蛾記 (79) リュウフ*
3♂	大滝村中津川林道	28. VII. 1996	石蔵拓	寄せ蛾記 (81) リウツク*

別名ヤマトヨツスジハナカミキリ。1960年以降は上記の記録しかない。

84. ハネビロハナカミキリ *Leptura latipennis* (Matsushita)

1頭	小鹿野町	18. VI. 1991	南部敏明	寄せ蛾記 (76)
1頭	小鹿野町納宮	12. VI. 1993	竹内崇夫	寄せ蛾記 (76)
1頭	東秩父村登谷山	20. VI. 1993	小堀文彦	寄せ蛾記 (76)
1頭	大滝村中津川林道	3. VI. 1995	石蔵拓	寄せ蛾記 (77)
1頭	大滝村中津川	1. VI. 1997	石蔵拓	新たな報告
1頭	大滝村南天山	21. VI. 1997	石蔵拓	新たな報告

中津川では毎年見られる。

85. フタスジハナカミキリ *Leptura vicaria* (Bates)

1頭	大滝村三峰山	27. VII. 1983	小田文子	寄せ蛾記 (75)
1頭	大滝村中津川	10. VIII. 1985	草野智博	寄せ蛾記 (47)
1頭	大滝村川又	17. VIII. 1989	竹内崇夫	寄せ蛾記 (76)
1頭	両神村白井差	12. VIII. 1993	竹内崇夫	寄せ蛾記 (76)

1頭	大滝村中津川林道	22. VII. 1995	石蔵拓	寄せ蛾記(77)
1頭	大滝村三国峠	5. VIII. 1995	和田一郎	寄せ蛾記(79)
1♂	大滝村霧凧ヶ峰	12. VIII. 1995	竹内崇夫	寄せ蛾記(82)
1頭	大滝村奥秩父林道	27. VII. 1996	石蔵拓	寄せ蛾記(81)
3♂ 1♀	大滝村雲取山荘前	4. VIII. 1996	碓井徹	寄せ蛾記(82)
1頭	小鹿野町河原沢	14. VII. 1997	石蔵拓	新たな報告

訪花例：リョウブ、ノリウツギ。亜硫酸でしめると体の黄色部分が鮮やかである。記録は少ないが奥秩父で多く目撃。

#### 86. オオヨツスジハナカミキリ *Macroleptura regalis* (Bates)

1頭	毛呂山町大谷木	20. VII. 1980	玉木長寿	寄せ蛾記(72)
1頭	横瀬町西吾野	11. VIII. 1980	碓井徹	寄せ蛾記(29)
1♀	大滝村	28. VIII. 1981	南部敏明	寄せ蛾記(82)
1頭	両神村大字小森	1. VIII. 1993	石蔵拓	寄せ蛾記(70)
1頭	神泉村矢納	12. VIII. 1993	南部敏明	寄せ蛾記(76)
1頭	名栗村白岩沢	23. VII. 1994	竹内崇夫	寄せ蛾記(76)
1頭	両神村大字小森	31. VII. 1994	石蔵拓	寄せ蛾記(75)
1頭	大滝村中津川林道	30. VII. 1995	石蔵拓	寄せ蛾記(77)
1♀	荒川村日野	2. VIII. 1995	碓井徹	寄せ蛾記(82)
1♀	秩父市大平山	2. VIII. 1995	碓井徹	寄せ蛾記(82)
1♀	名栗村逆川林道	3. VIII. 1995	竹内崇夫	寄せ蛾記(82)
1頭	大滝村三国峠	5. VIII. 1995	和田一郎	寄せ蛾記(79)
1♂	横瀬町県民の森	5. VIII. 1995	氷室美芳	寄せ蛾記(82)

訪花例：リョウブ、ノリウツギ

#### 87. オオクロハナカミキリ *Macroleptura thoracica* (Creutzer)

1♂	大滝村滝川	28. VII. 1978	南部敏明	寄せ蛾記(82)
1♀	大滝村三国峠	4. VIII. 1978	岡島秀治	甲虫News(44)

埼玉県下では上記の記録しかない。別名：セアカハナカミキリ

ミナリ立ち枯れ

#### 88. モモトハナカミキリ *Oedecema gebleri* (Ganglbauer)

1♀	大滝村三国峠	11. VII. 1982	山登明彦	月刊むし(145)
?頭	大滝村浜平	29. VII. 1990	長島武志	滝沢ガム水没地域

埼玉県下では上記の記録しかない。北海道、青森、岩手、福島、栃木、群馬、長野、山梨、福井県で採集されているだけで秩父のおもしろさを再認識する記録である。

#### 89. カエデヘリグロハナカミキリ *Eustrangalia distenioides* Bates

?頭	大滝村大血川東谷	1960年代?	採集者不明	埼玉県動物誌
----	----------	---------	-------	--------

埼玉県下では上記の記録がなく、これらの採集者名等の採集情報をご存知の方は教えてください。

#### 90. クロサワヘリグロハナカミキリ *Eustrangalia anticereductus* Hayashi

1♀	大滝村川又	6. VI. 1980	松本俊信	甲虫News(51)	1000m
----	-------	-------------	------	------------	-------

埼玉県下では上記の記録しかない。関東では1980年時点で大菩薩、奥多摩の記録しかない。

#### 91. ヒゲジロハナカミキリ *Japanostrangalia dentatipennis* (Pic)

1♂	大滝村八丁峠	9. VIII. 1987	記野直人	寄せ蛾記(70)	
1♂	大滝村入川	5. VIII. 1992	碓井徹	寄せ蛾記(82)	
2頭	大滝村中津川林道	22. VII. 1995	石蔵拓	寄せ蛾記(77)	リュウグの花
2頭	大滝村大若沢	13. VII. 1996	石蔵拓	寄せ蛾記(81)	刈の花
2頭	小鹿野町河原沢	14. VII. 1997	石蔵拓	新たな報告	

記録は少ないが奥秩父で多く目撃している。

#### 92. ホンドアオバホソハナカミキリ *Strangalomorpha tenuis aenescens* Bates

1頭	大滝村中津川林道	23. VII. 1995	和田一郎	寄せ蛾記(79)
1頭	大滝村三国峠	23. VII. 1995	和田一郎	寄せ蛾記(79)
2頭	大滝村中津川林道	27. VII. 1996	石蔵拓	寄せ蛾記(81)
1♀	大滝村雲取山荘前	4. VIII. 1996	碓井徹	寄せ蛾記(82)
2頭	小鹿野町河原沢	14. VII. 1997	石蔵拓	新たな報告
2頭	大滝村中津川林道	19. VII. 1997	石蔵拓	新たな報告

盛夏に個体数は多い。訪花例：ノリウツギ。1属1種。日本産は2亜種に分かれる。対馬、樺太産をアオバホソハナと称する。

93. コウヤホソハナカミキリ *Strangalia koyaensis* Matsushita

1 ♀	大滝村入川	27. VII. 1978	南部敏明	寄せ蛾記(82)
1 頭	両神村大字小森	1. VIII. 1993	石蔵拓	寄せ蛾記(70)
1 頭	秩父市武甲山	15. IX. 1993	玉木長寿	寄せ蛾記(75)
1 頭	荒川村熊倉山	23. VII. 1994	小田博	寄せ蛾記(75)
1 頭	大滝村中津川林道	23. VII. 1994	石蔵拓	寄せ蛾記(75)
1 頭	大滝村中津川林道	22. VII. 1995	石蔵拓	寄せ蛾記(77)
1 ♂♀	名栗村炭谷入林道	5. VIII. 1995	竹内崇夫	寄せ蛾記(82)
1 ♂♀	大滝村霧藻ヶ峰	12. VIII. 1995	竹内崇夫	寄せ蛾記(82)
1 ♂	大滝村小倉沢	17. VIII. 1995	竹内崇夫	寄せ蛾記(82)
1 頭	小鹿野町河原沢	14. VII. 1997	石蔵拓	新たな報告
1 頭	荒川村上田野	14. VII. 1997	石蔵拓	新たな報告
1 頭	大滝村中津川	3. VIII. 1997	石蔵拓	新たな報告

奥秩父では東京側も含めて多産する。訪花例：リョウブ、ノリウツギ。右の写真は本記録の中津川林道産個体。

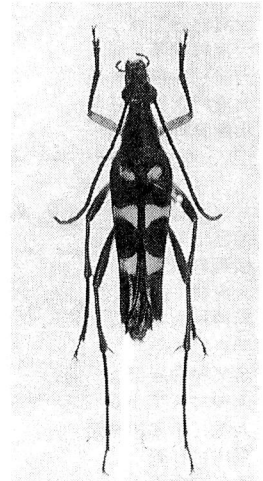

94. ジャコウホソハナカミキリ *Mimostrangalia dulcis* (Bates)

1 ♂	大滝村中津川林道	22. VII. 1980	平井勇	新たな報告
1 ♀	大滝村三峰山	31. VII. 1988	土川浩司	月刊むし(269)
1 頭	大滝村中津川林道	27. VII. 1996	石蔵拓	寄せ蛾記(81)
2 頭	大滝村中津川林道	28. VII. 1996	石蔵拓	新たな報告
1 頭	小鹿野町河原沢	14. VII. 1997	石蔵拓	新たな報告 リウツギの花

埼玉県下では上記の記録しかない。非常に人の気配に敏感な種である。右の写真は本記録の中津川林道産個体。

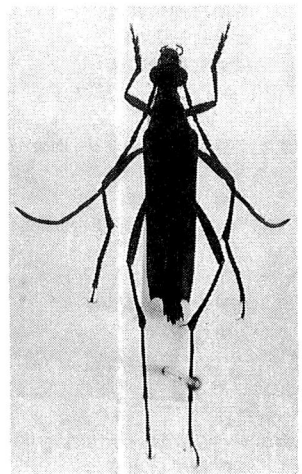

95. ニョウホソハナカミキリ *Parastrangalia lesnei* (Pic)

1 ♂	名栗村逆川林道	23. VII. 1995	竹内崇夫	寄せ蛾記(82)
5 ♂ 2 ♀	大滝村霧藻ヶ峰	12. VIII. 1995	竹内崇夫	寄せ蛾記(82)
1 ♂	大滝村八丁峠	17. VIII. 1995	竹内崇夫	寄せ蛾記(82)
1 頭	大滝村中津川	25. VII. 1997	石蔵拓	新たな報告 リウツギの花
2 頭	大滝村十字峠	10. VIII. 1997	石蔵拓	新たな報告
1 ♂	秩父市細久保	5. VII. 1998	石蔵拓	新たな報告
1 ♂	大滝村雁峠	2. VIII. 1998	石蔵拓	新たな報告

96. タテジマハナカミキリ *Parastrangalis shikokensis* (Matsushita)

? 頭	大滝村雁坂峠	24. VI. 1960	斎藤良夫	秩父地方のカミキリ科
? 頭	大滝村三峰山	1960年代?	採集者不明	埼玉県動物誌
? 頭	大滝村突出峠	1960年代?	採集者不明	埼玉県動物誌
? 頭	大滝村白岩山	1960年代?	採集者不明	埼玉県動物誌
? 頭	大滝村三国峠	4. VIII. 1978	斎藤秀生	甲虫News(44)
1 ♂	名栗村逆川林道	4. VIII. 1996	竹内崇夫	寄せ蛾記(82)

97. ニンブハナカミキリ *Parastrangalia nymphula* (Bates)

1 ♀	秩父市浦山広河原	31. VII. 1979	南部敏明	寄せ蛾記(82)	
1 頭	東秩父村笠山	25. VII. 1981	小田博	寄せ蛾記(75)	
2 ♂	大滝村	3. VIII. 1981	南部敏明	寄せ蛾記(82)	
1 頭	毛呂山町権現堂	5. VI. 1982	玉木長寿	寄せ蛾記(72)	
1 頭	荒川村熊倉山	22. VI. 1987	小田博	寄せ蛾記(75)	
1 頭	大滝村入川林道	24. VII. 1989	佐々木和男	寄せ蛾記(76)	誘因トラップ
1 頭	神泉村矢納	12. VIII. 1993	南部敏明	寄せ蛾記(76)	
1 頭	名栗村白岩沢	23. VII. 1994	竹内崇夫	寄せ蛾記(76)	
1 ♂	東秩父村粥新田峠	20. V. 1995	竹内崇夫	寄せ蛾記(82)	材より羽脱
2 頭	名栗村炭谷入林道	27. V. 1995	和田一郎	寄せ蛾記(79)	
5 頭	名栗村炭谷入林道	17. VI. 1995	和田一郎	寄せ蛾記(79)	
1 ♂	大滝村入川	15. VII. 1995	竹内崇夫	寄せ蛾記(82)	
1 頭	大滝村中津川林道	22. VII. 1995	石蔵拓	寄せ蛾記(77)	リュウブの花
2 ♂ 2 ♀	名栗村逆川林道	23. VII. 1995	竹内崇夫	寄せ蛾記(82)	
1 ♀	神泉村城峰山	24. VII. 1995	南部敏明	寄せ蛾記(82)	
1 ♂	大滝村霧藻ヶ峰	12. VIII. 1995	竹内崇夫	寄せ蛾記(82)	

- |    |         |                |      |          |       |
|----|---------|----------------|------|----------|-------|
| 1♂ | 大滝村八丁峠  | 17. VIII. 1995 | 竹内崇夫 | 寄せ蛾記(82) |       |
| 1頭 | 大滝村中津川  | 2. VI. 1996    | 石蔵拓  | 寄せ蛾記(81) | リウツギ* |
| 1頭 | 大滝村雲取林道 | 5. VII. 1997   | 石蔵拓  | 新たな報告    |       |
| 1頭 | 大滝村大血川  | 6. VII. 1997   | 石蔵拓  | 新たな報告    |       |
| 1頭 | 小鹿野町河原沢 | 14. VII. 1997  | 石蔵拓  | 新たな報告    |       |
- 夏に出現. 個体数は非常に多い.

98. ミヤマホソハナカミキリ *Idiostrangalia contracta* (Bates)

- |    |          |               |      |          |
|----|----------|---------------|------|----------|
| 1頭 | 大滝村中津川林道 | 23. VII. 1995 | 和田一郎 | 寄せ蛾記(79) |
| 1頭 | 大滝村中津川林道 | 27. VII. 1996 | 石蔵拓  | 寄せ蛾記(81) |
| 1頭 | 小鹿野町河原沢  | 14. VII. 1997 | 石蔵拓  | 新たな報告    |
| 1頭 | 大滝村中津川   | 3. VIII. 1997 | 石蔵拓  | 新たな報告    |
| 1頭 | 秩父市細久保   | 5. VII. 1998  | 石蔵拓  | 新たな報告    |

訪花例: ノリウツギ. 触角, 腹部に種々の変異がみられる.

99. ハコネホソハナカミキリ *Idiostrangalia hakonensis* (Matsushita)

- |    |          |               |      |           |
|----|----------|---------------|------|-----------|
| 4頭 | 大滝村霧藻ヶ峰  | 1. VIII. 1979 | 小栗太郎 | 月刊むし(171) |
| 1頭 | 大滝村中津川林道 | 3. VII. 1994  | 石蔵拓  | 寄せ蛾記(75)  |
| 3頭 | 大滝村中津川林道 | 23. VII. 1995 | 和田一郎 | 寄せ蛾記(79)  |
| 1頭 | 大滝村奥秩父林道 | 21. VII. 1996 | 石蔵拓  | 寄せ蛾記(81)  |

「日本産カミキリ大図鑑」都道府県分布図で埼玉は空白の県.

100. ホソハナカミキリ *Leptostrangalia hosohana* (Ohbayashi)

- |    |        |               |     |       |
|----|--------|---------------|-----|-------|
| 1頭 | 大滝村中津川 | 20. VII. 1997 | 石蔵拓 | 新たな報告 |
|----|--------|---------------|-----|-------|
- 埼玉県下初報告と思われる. 埼玉県昆虫誌未記録. 1属1種.

101. オオホソコバネカミキリ *Necydalis (Necydalis) gigantea* Kano

- |    |          |                |     |          |
|----|----------|----------------|-----|----------|
| 2♂ | 大滝村中津川林道 | 10. VIII. 1996 | 石蔵拓 | 寄せ蛾記(81) |
|----|----------|----------------|-----|----------|
- ノリウツギの花で採集. 埼玉県下初記録. 食樹はケヤキであろう. 奈良県でもノリウツギの花から採集されている. 右上の写真は本記録の個体(矢野氏撮影).

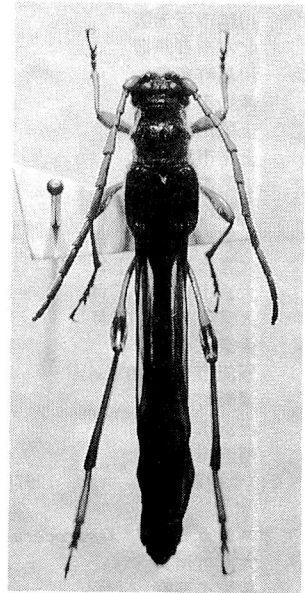

102. オオホソコバネカミキリ *Necydalis (Necydalisca) solida* Bates

- |    |        |               |      |           |
|----|--------|---------------|------|-----------|
| 2頭 | 大滝村三国峠 | 11. VII. 1982 | 山登明彦 | 月刊むし(145) |
| 1♀ | 大滝村十字峠 | 3. VIII. 1984 | 南部敏明 | 寄せ蛾記(82)  |
- 埼玉県下では上記の記録しかない. 「日本産カミキリ大図鑑」都道府県分布図で埼玉は空白の県.

103. クロホソコバネカミキリ *Necydalis (Necydalisca) harmandi* Pic

- |    |        |                |     |       |
|----|--------|----------------|-----|-------|
| 1頭 | 大滝村十字峠 | 10. VIII. 1997 | 石蔵拓 | 新たな報告 |
|----|--------|----------------|-----|-------|
- 埼玉県下初報告と思われる. 埼玉県昆虫誌未記録. オオホソコバネを採集に木の立ち枯れを多く見回したが採れなかった. 1997年は夏が早く終わった年なのであきらめて帰る途中, 木の案内板に静止していた. 本種はオオホソコバネより遅く出現するという. 右の写真は本記録の個体.

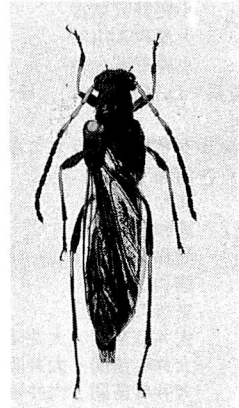

104. ヒゲジロホソコバネカミキリ *Necydalis (Necydalisca) odai* Hayashi

- |    |        |               |       |           |         |
|----|--------|---------------|-------|-----------|---------|
| ?頭 | 大滝村入川谷 | 1960年代?       | 採集者不明 | 埼玉県動物誌    | リウツギ*の花 |
| 1♀ | 大滝村三峰山 | 17. VII. 1978 | 森本博   | 月刊むし(103) | 飛翔中     |
- 埼玉県下では上記の記録しかない. 食樹: ミズナラ.

105. ミヤマカミキリ *Massicus raddei* (Blessig)

- |    |            |               |       |          |
|----|------------|---------------|-------|----------|
| 1頭 | 浦和市領家      | 5. VIII. 1962 | 衣笠恵士  | 新たな報告    |
| 1頭 | 毛呂山町箕和田    | 15. VI. 1977  | 玉木長寿  | 寄せ蛾記(72) |
| 1頭 | 所沢市中富      | 22. VII. 1980 | 小田晶   | 寄せ蛾記(75) |
| 1頭 | 大井町大井・弁天の森 | 22. VII. 1980 | 小田博   | 寄せ蛾記(75) |
| 1頭 | 大井町苗間・大井陸橋 | 25. VII. 1981 | 小田博   | 寄せ蛾記(75) |
| 1頭 | 大井町苗間・大井陸橋 | 29. VII. 1981 | 小田博   | 寄せ蛾記(75) |
| 1頭 | 富士見市上沢3丁目  | 14. VII. 1983 | 小田博   | 寄せ蛾記(75) |
| 1頭 | 富士見市上沢3丁目  | 22. VII. 1984 | 小田博   | 寄せ蛾記(75) |
| 1♀ | 大滝村川又      | 26. VII. 1986 | 南部敏明  | 寄せ蛾記(82) |
| 2頭 | 富士見市上沢3丁目  | 28. VII. 1986 | 矢野カツエ | 寄せ蛾記(75) |

灯火

1頭	浦和市三室	17. VII. 1987	利根川雅実	寄せ蛾記(53)	高層住宅での夜間採集
1頭	大宮市深作	27. VII. 1987	竹内崇夫	寄せ蛾記(76)	
1♂	伊奈町小室	26. VII. 1990	氷室美芳	寄せ蛾記(82)	灯火
1頭	上尾市原市	20. VII. 1992	長畑直和	寄せ蛾記(82)	
1頭	大宮市日進1丁目	13. VI. 1993	吉越肇	寄せ蛾記(78)	
1頭	上尾市原市	7. VII. 1993	長畑直和	寄せ蛾記(82)	
1頭	上尾市原市	8. VII. 1993	長畑直和	寄せ蛾記(82)	
1頭	大宮市日進1丁目	1. VIII. 1993	吉越肇	寄せ蛾記(78)	
1頭	両神村東間庭	23. VII. 1994	石蔵拓	寄せ蛾記(75)	
1頭	両神村大胡桃	5. VIII. 1995	石蔵拓	寄せ蛾記(77)	灯火

106. キマダラミヤマカミキリ *Aeolesthes (Pseudaolesthes) (Bates)*

1頭	浦和市大門	15. VI. 1962	衣笠恵士	新たな報告	
1頭	浦和市秋ヶ瀬	4. VII. 1962	衣笠恵士	新たな報告	
1頭	川越市下赤坂	19. VI. 1982	玉木長寿	寄せ蛾記(72)	
1頭	北本市石戸宿	6. VI. 1985	阿部・笹井	寄せ蛾記(48)	
1頭	川島町角泉	6. VI. 1986	吉越肇	寄せ蛾記(78)	
1頭	浦和市三室	31. VII. 1988	利根川雅実	寄せ蛾記(84)	高層住宅での夜間採集
1頭	上尾市原市	18. VII. 1990	長畑直和	寄せ蛾記(82)	
1♂	上尾市原市	19. V. 1991	長畑直和	寄せ蛾記(82)	
3♂	上尾市考丁目	16. VI. 1992	長畑直和	寄せ蛾記(82)	
2頭	上尾市原市	26. V. 1993	長畑直和	寄せ蛾記(82)	
3頭	大宮市日進1丁目	15. VI. 1993	吉越肇	寄せ蛾記(78)	
5頭	大宮市日進1丁目	16. VI. 1993	吉越肇	寄せ蛾記(78)	
3頭	大宮市日進1丁目	17. VI. 1993	吉越肇	寄せ蛾記(78)	
1頭	大宮市日進1丁目	20. VI. 1993	吉越肇	寄せ蛾記(78)	
1♂♀	伊奈町小室	17. VI. 1995	氷室美芳	寄せ蛾記(82)	灯火
1♀	飯能市美杉台	31. VII. 1995	和田一郎	寄せ蛾記(79)	灯火
1頭	横瀬町	3. VIII. 1996	石蔵拓	寄せ蛾記(81)	
1頭	所沢市堀ノ内	18. V. 1997	江本健一	新たな報告	
1頭	所沢市勝楽寺	7. VI. 1997	石蔵拓	新たな報告	灯火

県内での食樹確認：コナラ。1997年、1998年狭山湖畔で多数目撃。夜活動型。

107. アオスジカミキリ *Xystrocera globosa (Olivier)*

?頭	大滝村川又	15. VII. 1958	斉藤良夫	秩父地方のカミキリ科	
?頭	飯能市吾野	? ? 1960	大野正男	奥武蔵の昆虫達	
?頭	小鹿野町納宮	1960年代?	採集者不明	埼玉県動物誌	
?頭	大滝村入川谷	1960年代?	採集者不明	埼玉県動物誌	
?頭	小鹿野町合角	20. VIII. 1990	南部敏明	小鹿野町誌	昆虫誌未記録

山梨県では普通種だが、埼玉県下では上記の記録しかない。ネムノキが食樹である。

108. マルクピケマダラカミキリ *Hesperophanus (Trichoferus) campestris (Falderman)*

1頭	浦和市領家	4. VIII. 1960	衣笠恵士	新たな報告	
1頭	浦和市領家	20. VII. 1966	衣笠恵士	新たな報告	
1頭	浦和市領家	25. VII. 1966	衣笠恵士	新たな報告	
1頭	浦和市領家	12. VII. 1967	衣笠恵士	新たな報告	
1頭	浦和市領家	12. VII. 1978	衣笠恵士	新たな報告	
1♂	寄居町	19. VII. 1980	南部敏明	寄せ蛾記(82)	
1頭	大井町苗間・大井陸橋	5. VII. 1981	小田博	寄せ蛾記(75)	
1頭	大井町苗間・大井陸橋	6. VII. 1981	小田博	寄せ蛾記(75)	
1頭	大井町苗間・大井陸橋	15. VII. 1981	小田博	寄せ蛾記(75)	
1頭	大井町苗間・大井陸橋	3. VIII. 1981	小田博	寄せ蛾記(75)	
1頭	寄居町桜沢字中小前田	6. VII. 1983	内田正吉	寄せ蛾記(75)	
1♂♀	北本市石戸宿	2. VII. 1987	記野直人	寄せ蛾記(69)	
1頭	浦和市三室	8. VII. 1987	利根川雅実	寄せ蛾記(84)	高層住宅での夜間採集
1頭	浦和市三室	22. VII. 1987	利根川雅実	寄せ蛾記(84)	高層住宅での夜間採集
1頭	浦和市三室	31. VII. 1987	利根川雅実	寄せ蛾記(84)	高層住宅での夜間採集
1頭	浦和市三室	1. VIII. 1987	利根川雅実	寄せ蛾記(53)	高層住宅での夜間採集
3頭	浦和市三室	1. VIII. 1987	利根川雅実	寄せ蛾記(84)	高層住宅での夜間採集
1♀	伊奈町小室	24. VII. 1989	氷室美芳	寄せ蛾記(82)	灯火



1 ♀	北本市石戸宿	18. VII. 1990	記野直人	寄せ蛾記 (69)
1 頭	大井町	11. VII. 1993	衣笠恵士	新たな報告
1 頭	北本市石戸宿	25. VI. 1998	小堀文彦	新たな報告

109. トビイロカミキリ *Allotraeus (Allotraeus) sphaerioninus* Bates

? 頭	大滝村大血川東谷	1960年代?	採集者不明	埼玉県動物誌	
1 頭	大滝村三峰山	19. VI. 1983	小田博	寄せ蛾記 (75)	
? 頭	小鹿野町合角	30. VII. 1989	南部敏明	小鹿野町誌	昆虫誌未記録
1 頭	大滝村大血川	14. IX. 1989	佐々木和男	寄せ蛾記 (76)	誘因トラップ
2 ♀	都幾川村大野舟ノ沢	1. VI. 1997	竹内崇夫	埼玉県昆虫誌	ヤブデマリ花
1 頭	大滝村中津川	21. VI. 1997	石蔵拓	新たな報告	

埼玉県下では上記の記録しかないと思われる。

110. ヨツボシカミキリ *Stenygrium quadrinotatum* Bates

1 頭	浦和市領家	11. VI. 1962	衣笠恵士	新たな報告	
1 ♀	寄居町	8. VI. 1980	南部敏明	寄せ蛾記 (82)	
1 ♂	寄居町	1. VII. 1980	南部敏明	寄せ蛾記 (82)	
? 頭	皆野町登谷山	12. VIII. 1980	福島義一	皆野町誌	
1 頭	大井町苗間・大井陸橋	18. VI. 1981	小田博	寄せ蛾記 (75)	街灯
1 頭	大井町苗間・大井陸橋	23. VI. 1981	小田博	寄せ蛾記 (75)	街灯
1 頭	大井町苗間・大井陸橋	6. VI. 1982	小田博	寄せ蛾記 (75)	街灯
3 頭	所沢市三ヶ島	2. VII. 1983	氷室美芳	寄せ蛾記増補	
? 頭	小鹿野町塚越	12. VIII. 1990	南部敏明	小鹿野町誌	昆虫誌未記録
1 頭	浦和市大門	12. VI. 1993	衣笠恵士	新たな報告	

1980年代まではクリの花に多数いたというのが、近年1頭も見たことがない。あまりに多数いたので、なぜか報告はおろそかになってしまったようだ。なぜいなくなったか原因は不明である。新里氏がベトナムで本種を採集されたのは印象深い。

111. アメイロカミキリ *Stenodryas clavigera clavigera* Bates

1 頭	秩父市市内	3. VII. 1988	土川浩司	新たな報告
-----	-------	--------------	------	-------

埼玉県下初報告と思われる。

112. テツイロヒメカミキリ *Ceresium sinicum* White

1 頭	浦和市三室	14. VII. 1987	利根川雅実	寄せ蛾記 (84)	高層住宅での夜間採集
1 頭	富士見市上沢3丁目	13. VI. 1989	小田博	寄せ蛾記 (75)	
1 頭	富士見市上沢3丁目	30. VI. 1989	小田博	寄せ蛾記 (75)	灯火
2 頭	上尾市老丁目	22. VI. 1994	長畑直和	寄せ蛾記 (82)	
1 頭	伊奈町小室	30. VI. 1994	竹内崇夫	寄せ蛾記 (76)	
1 頭	伊奈町小室	3. VII. 1994	竹内崇夫	寄せ蛾記 (76)	
1 頭	伊奈町小室	10. VII. 1994	氷室美芳	寄せ蛾記 (76)	灯火
1 頭	伊奈町小室	13. VII. 1994	氷室美芳	寄せ蛾記 (76)	灯火
1 ♂ ♀	伊奈町小室	29. VI. 1995	氷室美芳	寄せ蛾記 (82)	灯火
2 頭	上尾市老丁目	? VI. 1996	長畑直和	寄せ蛾記 (82)	材より羽脱
1 頭	浦和市大門	14. VI. 1997	江本健一	新たな報告	

埼玉県動物誌未記録。長畑邸の庭にあるアカメガシワの材をもらい1998年4月4頭羽脱した。

113. カッコウメダカカミキリ *Stenhomalus cleroides* Bates

? 頭	小鹿野町納宮	1960年代?	採集者不明	埼玉県動物誌
1 頭	浦和市大門	20. VI. 1993	小野直史	新たな報告
1 頭	浦和市大門	10. VI. 1994	小野直史	新たな報告

埼玉県下では上記の記録しかない。

114. トワダムモンメダカカミキリ *Stenhomalus lighti* Gressitt

? 頭	大滝村入川	16. VI. 1992	佐々木和男	秩父演習林	誘因トラップ
-----	-------	--------------	-------	-------	--------

埼玉県下初記録。

115. オニヒゲナガコバネカミキリ *Molorchus pinivorus* Takakuwa et Ikeda

1 頭	大滝村大血川	14. V. 1989	佐々木和男	寄せ蛾記 (76)	誘因トラップ
? 頭	大滝村入川	2. VI. 1992	佐々木和男	秩父演習林	誘因トラップ
? 頭	大滝村中津川	26. V. 1996	武智昭一	月刊むし (310)	ウジ'ロウカト'の花

埼玉県下では上記の記録しかない。食樹：カラマツ

116. ホソツヤヒゲナガコバネカミキリ *Glaphyra (Glaphyra) nitida* (Obika)

- ?頭 大滝村三峰山 ? ? 1970 採集者不明 月刊むし(133)  
 1頭 大滝村雁道場 12. V. 1974 斉藤良夫 埼玉県動物誌

117. オダヒゲナガコバネカミキリ *Glaphyra (Glaphyra) gracilis* (Hayashi)

- ?頭 大滝村大血川東谷 1960年代? 採集者不明 埼玉県動物誌  
 ?頭 加須市志多見 25. IV. 1971 岡戸隆正 埼玉生物(19) カエテの花  
 ?頭 加須市志多見 22. IV. 1972 岡戸隆正 埼玉生物(19) カエテの花  
 1♀ 毛呂山町滝ノ入 19. IV. 1987 記野直人 寄せ蛾記(70) コテマリの花  
 1♂ 秩父市浦山 14. V. 1988 平井勇 新たな報告

食樹: もみ. 埼玉県下では上記の記録しかない.

118. コジマヒゲナガコバネカミキリ *Glaphyra (Glaphyra) kojimai* (Matsushita)

- 2頭 飯能市正丸峠 29. IV. 1973 藤田宏 月刊むし(119)  
 1頭 飯能市正丸峠 3. V. 1980 難倉正人 新たな報告  
 3頭 所沢市早大キャンパス 17. IV. 1987 山上 明 早大所沢キャンパス 羽脱: ミズギ枯れ木  
 1♂♀ 毛呂山町獅子ヶ滝 19. IV. 1987 記野直人 寄せ蛾記(70) コテマリの花  
 2♂3♀ 毛呂山町阿諏訪 29. IV. 1996 竹内崇夫 寄せ蛾記(82) カエテ  
 2♂2♀ 毛呂山町滝ノ入 29. IV. 1996 竹内崇夫 寄せ蛾記(82)  
 1頭 滑川町 2. V. 1998 石蔵拓 新たな報告 イサクラ

埼玉県動物誌未記録. 普通種のため採集報告が少ないので報告して下さい.

119. カエデヒゲナガコバネカミキリ *Glaphyra (Glaphyra) ishiharai* (Ohbayashi)

- ?頭 日高市 ? ? ? 採集者不明 日高町史 昆虫誌未記録  
 1♂♀ 大滝村中津川 26. V. 1996 筒井謙 月刊むし(320)

埼玉県動物誌未記録. 関東でも珍しい記録である. 埼玉県下では上記の報告しかない.

120. コボトケヒゲナガコバネカミキリ *Glaphyra (Glaphyra) kobotokensis* (Ohbayashi)

- ?頭 大滝村大血川東谷 1960年代? 採集者不明 埼玉県動物誌  
 1♀ 都幾川村大野舟ノ沢 1. VI. 1997 竹内崇夫 埼玉県昆虫誌  
 1頭 大滝村中津川 16. V. 1998 石蔵拓 新たな報告 コテマリ

埼玉県下では上記の報告しかないと思われる. 普通種のため採集報告が少ないので報告して下さい.

121. ホタルカミキリ *Dere thoracica* White

- 1頭 皆野町破風山 23. V. 1991 小田博 寄せ蛾記(75)  
 1頭 嵐山町 13. VI. 1993 竹内崇夫 寄せ蛾記(76)  
 2頭 小鹿野町坂本 14. V. 1994 石蔵拓 寄せ蛾記(75)  
 2頭 飯能市苜生赤根峠 29. V. 1994 和田一郎 寄せ蛾記(79)  
 2頭 毛呂山町阿諏訪 27. IV. 1997 石蔵拓 新たな報告 カエテの花  
 1頭 滑川町 2. V. 1998 石蔵拓 新たな報告

県内での食樹確認: ネムノキ. 記録は少ないが秩父地方では多く目撃している.

122. トラフホソバネカミキリ *Thranus variegatus variegatus* Bates

- ?頭 秩父市浦山広河原 31. VII. 1979 採集者不明 埼玉生物(20)  
 1♀ 大滝村三峰山 31. VII. 1988 土川浩司 月刊むし(269)  
 1♀ 大滝村三峰山 1. VIII. 1988 東和生 月刊むし(269)  
 2頭 大滝村中津川林道 23. VII. 1994 石蔵拓 寄せ蛾記(75)  
 1頭 大滝村中津川林道 30. VII. 1995 石蔵拓 寄せ蛾記(77)

埼玉県下では上記の記録しかない. 埼玉県動物誌未記録. ルリボシと同時期に現われる本種は人が近づいても逃げない, 材にいた本種を全て手掴みで採集する.

123. クスベニカミキリ *Pyrestes nipponicus* Hayashi

- ?頭 大滝村雲取山 17. VIII. 1958 斉藤良夫 秩父地方のカミキリ科  
 1♀ 秩父市浦山冠岩 1. VIII. 1979 南部敏明 寄せ蛾記(82)  
 4頭 荒川村上田野 14. VII. 1997 石蔵拓 新たな報告 リュウブの花

花にいた本種をネットで掬うがなかなか落ちない, もう一本の棒で落とした. 右の

写真は本記録の荒川村産個体.

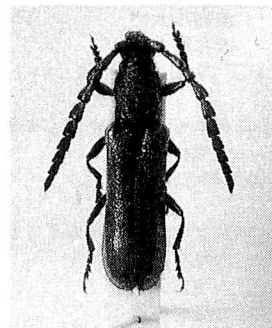

124. ルリボシカミキリ *Rosalia (Rosalia) batesi* Harold

1 ♀	大滝村滝川	28. VII. 1978	南部敏明	寄せ蛾記 (82)	
4 頭	大滝村中津川林道	23. VIII. 1980	碓井徹	寄せ蛾記 (30)	
1 ♀	大滝村	29. VIII. 1981	南部敏明	寄せ蛾記 (82)	
2 頭	大滝村大血川東谷	31. VII. 1984	小田博	寄せ蛾記 (75)	薪の上
1 頭	大滝村入川林道	10. VIII. 1986	小田晶	寄せ蛾記 (75)	
多数	皆野町城峰山	16. VIII. 1986	吉越肇	寄せ蛾記 (49)	
1 ♂	吉田町女形	18. VIII. 1988	南部敏明	寄せ蛾記 (82)	
1 頭	秩父市浦山字毛附	8. VIII. 1989	小田博	寄せ蛾記 (75)	薪の上
1 ♂	大滝村雲取山荘前	2. VIII. 1990	碓井徹	寄せ蛾記 (82)	
1 ♂	横瀬町県民の森	1. VIII. 1992	築比地秀夫	寄せ蛾記 (84)	
1 頭	神泉村矢納	12. VIII. 1993	南部敏明	寄せ蛾記 (76)	
1 ♀	大宮市吉野町	16. VI. 1994	長畑直和	寄せ蛾記 (82)	大正製薬内
1 ♀	長瀬町宝登山	11. VII. 1994	碓井徹	寄せ蛾記 (82)	
2 頭	大滝村中津川林道	23. VII. 1994	石蔵拓	寄せ蛾記 (75)	
1 頭	大滝村大字小森	30. VII. 1994	石蔵拓	寄せ蛾記 (75)	
1 頭	大滝村滝川	7. VIII. 1994	竹内崇夫	寄せ蛾記 (76)	
1 頭	荒川村上田野	16. VII. 1995	石蔵拓	寄せ蛾記 (77)	
1 頭	大滝村中津川林道	15. VII. 1995	石蔵拓	寄せ蛾記 (77)	
1 ♂	児玉町秋山	13. VII. 1996	碓井徹	寄せ蛾記 (82)	
1 ♂	大滝村雲取山荘前	4. VIII. 1996	碓井徹	寄せ蛾記 (82)	
1 頭	大滝村中津川	20. VII. 1997	石蔵拓	新たな報告	

小鹿野町の町中の材から発生していた。市街でも適応するようだ。記録は少ないが秩父では非常に多く目撃している。

125. オオアオカミキリ *Chloridolum (Chloridolum) thaliodes* Bates

? 頭	大滝村川又	?. 1940	採集者不明	埼玉県動物誌
? 頭	大滝村二瀬	14. VII. 1958	斉藤良夫	秩父地方のカミキリ科
2 頭	大滝村中津川林道	10. VIII. 1996	石蔵拓	寄せ蛾記 (81) リウツギ*
1 頭	吉田町	7. VIII. 1997	土橋秀行	埼玉県昆虫誌

食樹：サワグルミ。頭部と鞘翅が青緑色と銅緑色の両方を約40年ぶりに採集。1997年中津川でリュウブの花にいた本種を網にしながら採り逃がす、筆者と土橋氏の目の前をあっという間に飛翔していった。右写真は本記録の中津川産（矢野氏撮影）。

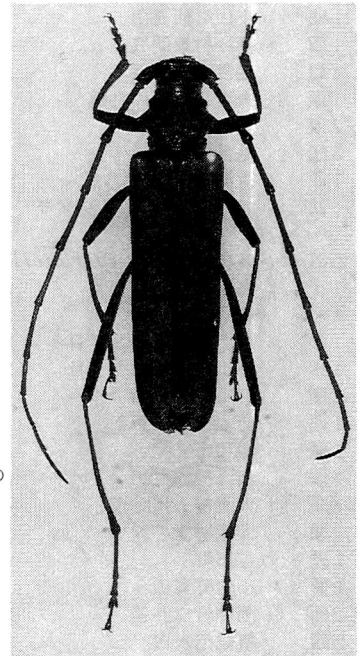

126. アカアシオオアオカミキリ *Chloridolum (Parachloridolum) (Harold)*

1 ♂ ♀	長瀬町	31. VII. 1977	江本健一	新たな報告 秩父初記録
多数	戸田市美女木	28. VIII. 1979	衣笠恵士	新たな報告
1 頭	大宮市	13. VIII. 1988	山崎正則	寄せ蛾記 (77)
1 頭	北本市石戸宿	18. VII. 1990	記野直人	寄せ蛾記 (69)
1 ♀	上尾市老丁目	19. VII. 1991	長畑直和	寄せ蛾記 (82)
1 ♀	伊奈町小室	22. VII. 1991	氷室美芳	寄せ蛾記 (82)
1 ♂	伊奈町小室	13. VII. 1994	氷室美芳	寄せ蛾記 (82)

埼玉県動物誌未記録。県内での食樹確認：コナラ。秩父山地での記録はない。普通種のため採集報告が少ない。

127. ミドリカミキリ *Chloridolum (Leontium) viride* (Thomson)

1 頭	吉見町八丁湖	16. V. 1982	小堀文彦	寄せ蛾記 (76)
1 頭	大滝村入川矢竹沢	30. VII. 1984	小田博	寄せ蛾記 (75)
4 頭	大滝村中津川林道	11. VI. 1994	石蔵拓	寄せ蛾記 (75)
1 頭	大滝村中津川林道	27. V. 1995	石蔵拓	寄せ蛾記 (77)
1 頭	大滝村塩沢	31. V. 1997	石蔵拓	新たな報告
1 頭	大滝村中津川	14. VII. 1997	石蔵拓	新たな報告

県内での食樹確認：オニグルミ。訪花例：リュウブ、ノリウツギ。雄が他の雄の交尾を避けるため雌が産卵するまで1昼夜交尾姿勢でいたのを観察した。ムササビのようなかっこうでゆったりと飛翔する。

128. アオカミキリ *Schwarzerium quadricollis* (Bates)

1 頭	浦和市領家	5. VIII. 1957	衣笠恵士	新たな報告
1 頭	両神村大字小森	1. VIII. 1993	石蔵拓	寄せ蛾記 (70)
1 頭	大滝村中津川林道	23. VII. 1994	石蔵拓	寄せ蛾記 (75)
1 頭	大滝村中津川林道	10. VIII. 1996	石蔵拓	寄せ蛾記 (81) リウツギの花
1 頭	大滝村中津川林道	16. VIII. 1996	石蔵拓	寄せ蛾記 (81) イトドリ花

食樹：イロハモミジ。体色：採集直前は赤みがあったが、死後しばらくするとまったくの青になった。

129. ヘリグロベニカミキリ *Purpuricennus (Sternoplistes) spectabilis* Motschulsky

1頭	大滝村滝の沢	6. VI. 1992	南部敏明	寄せ蛾記 (76)
1頭	大滝村滝の沢	22. VI. 1992	南部敏明	寄せ蛾記 (76)
1頭	大滝村小倉沢	10. VII. 1994	石蔵拓	寄せ蛾記 (75)
1♀	横瀬町芦ヶ久保	10. V. 1995	碓井徹	寄せ蛾記 (82)
1頭	大滝村中津川林道	27. V. 1995	石蔵拓	寄せ蛾記 (77)
1頭	大滝村中津川	2. VI. 1996	石蔵拓	新たな報告

県内での食樹確認: ケヤキ

130. ベニカミキリ *Purpuricennus (Sternoplistes) temminckii* (Guerin-Meneville)

1頭	浦和市三宿	22. V. 1960	衣笠恵士	新たな報告
1頭	浦和市三宿	29. IV. 1964	衣笠恵士	新たな報告
1頭	毛呂山町大谷木	15. VI. 1980	玉木長寿	寄せ蛾記 (72)
2頭	毛呂山町大谷木	22. VI. 1980	玉木長寿	寄せ蛾記 (72)
1頭	荒川村熊倉山	3. V. 1982	小堀文彦	寄せ蛾記 (76)
1頭	嵐山町	24. IV. 1983	近芳明	寄せ蛾記 (75)
1頭	嵐山町	5. V. 1985	竹内崇夫	寄せ蛾記 (76)
1頭	小鹿野町河原沢	5. VI. 1988	小田博	寄せ蛾記 (75)
1頭	吉田町	12. VI. 1992	竹内崇夫	寄せ蛾記 (76)
1頭	浦和市大門	7. VII. 1992	衣笠恵士	新たな報告
1頭	嵐山町	13. VI. 1993	小堀文彦	寄せ蛾記 (76)
1頭	両神村大胡桃	4. VII. 1993	石蔵拓	寄せ蛾記 (70)
1頭	小川町仙元山	1. VII. 1994	竹内崇夫	寄せ蛾記 (76)
1頭	両神村東間庭	2. VII. 1994	石蔵拓	寄せ蛾記 (75)
4頭	毛呂山町大谷木	6. V. 1995	大野勝示	寄せ蛾記 (83)
1頭	大滝村中津川林道	20. V. 1995	石蔵拓	寄せ蛾記 (77)
2頭	毛呂山町大谷木	24. V. 1995	大野勝示	寄せ蛾記 (83)
3頭	毛呂山町大谷木	16. VI. 1996	吉越肇	寄せ蛾記 (83)
1頭	大滝村中津川	16. V. 1998	石蔵拓	新たな報告

コデマリの花

訪花例: リョウブ, ノリウツギ

131. ヒメスギカミキリ *Callidiellum rufipenne* (Motschulsky)

1♂♀	寄居町	21. VI. 1965	南部敏明	寄せ蛾記 (82)
1♂♀	寄居町	3. V. 1979	南部敏明	寄せ蛾記 (82)
1頭	富士見市上沢3丁目	22. IV. 1981	岡田	寄せ蛾記 (75)
1頭	富士見市諏訪1丁目	25. IV. 1982	小田晶	寄せ蛾記 (75)
1頭	荒川村熊倉山	3. V. 1982	小堀文彦	寄せ蛾記 (76)
1頭	北本市下石戸下	27. IV. 1986	小堀文彦	寄せ蛾記 (76)
1頭	浦和市三室	30. IV. 1987	利根川雅実	寄せ蛾記 (84)
1頭	大滝村大血川	14. V. 1989	佐々木和男	寄せ蛾記 (76)
1頭	大滝村入川林道	7. VIII. 1989	佐々木和男	寄せ蛾記 (76)
1頭	大滝村滝の沢	29. IV. 1992	南部敏明	寄せ蛾記 (76)
1頭	吉田町	12. VI. 1992	竹内崇夫	寄せ蛾記 (76)
1頭	小川町青山	16. IV. 1993	南部敏明	寄せ蛾記 (76)
2頭	両神村白井差	21. V. 1994	石蔵拓	寄せ蛾記 (75)
2頭	飯能市永田	13. V. 1995	和田一郎	寄せ蛾記 (79)
1頭	大滝村中津川林道	20. V. 1995	石蔵拓	寄せ蛾記 (77)
1♀	名栗村炭谷入林道	27. IV. 1996	竹内崇夫	寄せ蛾記 (82)
1♀	都幾川村大野	6. V. 1996	竹内崇夫	寄せ蛾記 (82)
1頭	伊奈町小室	4. V. 1997	石蔵拓	新たな報告

高層住宅での夜間採集  
誘因トラップ  
誘因トラップ

早春の優占種

132. ビヤクシンカミキリ *Semanotus bifasciatus bifasciatus* (Motschulsky)

1頭	大滝村入川	6. V. 1992	佐々木和男	秩父演習林 誘因トラップ
3頭	大滝村小倉沢	5. VI. 1994	石蔵拓	寄せ蛾記 (75)

埼玉県下では上記の記録しかない。埼玉県動物誌未記録。標高1500m以上のヒノキ貯木に多数飛来していた。早朝で霧がでていた。右の写真は上記小倉沢産の個体。

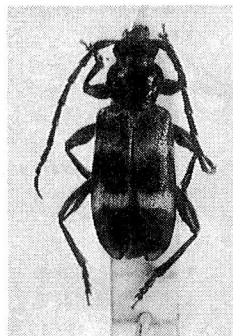

133. スギカミキリ *Semanotus japonicus* (Lacordaire)

1頭	浦和市三宿	29. IV. 1964	衣笠恵士	新たな報告
1頭	浦和市三宿	3. V. 1964	衣笠恵士	新たな報告
1頭	浦和市三宿	2. V. 1965	衣笠恵士	新たな報告
多数	所沢市下山口	13. IV. 1974	平井勇	新たな報告
?頭	秩父市浦山口	5. VI. 1978	採集者不明	武甲山鞘翅目
?頭	秩父市橋立林道	27. V. 1979	採集者不明	武甲山鞘翅目
1頭	浦和市大門	31. V. 1996	小野直史	新たな報告
2頭	浦和市寺山	30. III. 1998	石蔵拓	新たな報告
1頭	浦和市大門	30. III. 1998	石蔵拓	新たな報告
2頭	浦和市寺山	4. IV. 1998	土橋秀行	新たな報告

寄せ蛾記初報告. 1998年3月名栗村のスギ貯木場7ヶ所を回るが採集できなかった.

134. チャイロホソヒラタカミキリ *Phymatodes (Phymatodes) testaceus* (Linnaeus)

1頭	大井町苗間・大井陸橋	26. V. 1981	小田博	寄せ蛾記(75)
1♂	寄居町	22. V. 1983	南部敏明	寄せ蛾記(82)
1頭	大滝村三国峠	3. VIII. 1986	矢野高広	寄せ蛾記(76)
1頭	大滝村大血川	7. VII. 1989	佐々木和男	寄せ蛾記(76) 誘因トラップ
3頭	大滝村小倉沢	4. VI. 1994	石蔵拓	寄せ蛾記(75)
1頭	荒川村上田野	27. V. 1995	石蔵拓	寄せ蛾記(77)
3頭	小鹿野町小鹿野	3. VI. 1995	和田一郎	寄せ蛾記(79)
4頭	大滝村中津川	23. V. 1998	石蔵拓	新たな報告

県内での食樹確認：乾燥したケヤキ. 非常に硬い材のため難儀する本種の羽脱を助けたことがある.

135. アカネカミキリ *Phymatodes (Poecilium) maaki* (Kraatz)

1頭	大滝村入川	16. VI. 1992	佐々木和男	秩父演習林 誘因トラップ
1頭	大滝村入川	14. VII. 1992	佐々木和男	秩父演習林 誘因トラップ
1頭	大滝村小倉沢	8. V. 1994	石蔵拓	寄せ蛾記(75)
1頭	大滝村中津川林道	27. V. 1995	石蔵拓	寄せ蛾記(77)
1頭	大滝村南天山	21. VI. 1997	石蔵拓	新たな報告

山地に多い.

136. ヨツボシチビヒラタカミキリ *Phymatodes (Poecilium) quadrimaculatus* Gressitt

?頭	日高市	?. ?. ?	採集者不明	日高町史
1頭	浦和市	15. IV. 1961	守屋爽一	イセトマガジン(61)
1頭	大井町大井・弁天の森	25. IV. 1982	小田博	寄せ蛾記(75)

埼玉県下では上記の記録しかないと思われる. 右の写真は1995年4月23日所沢市三ヶ島で金谷兼義氏が撮影した本種個体.

137. シロオビチビヒラタカミキリ *Phymatodes (Paraphymatodes) albicinctus* Bates

?頭	秩父市浦山冠岩	1960年代?	採集者不明	埼玉県動物誌
1♂	大滝村太陽寺	28. V. 1978	南部敏明	寄せ蛾記(82)
1頭	秩父市宇根	11. VI. 1978	採集者不明	武甲山鞘翅目
1♀	大滝村栃本	27. VI. 1991	碓井徹	寄せ蛾記(82)
?頭	大滝村入川	16. VI. 1992	佐々木和男	秩父演習林 誘因トラップ
1頭	秩父市武甲山	5. IV. 1994	小田博	寄せ蛾記(75)
1頭	大滝村奥秩父林道	31. V. 1998	石蔵拓	新たな報告

138. オオトラカミキリ *Xylotrechus villioni* (Vilard)

?頭	大滝村滝川谷	5. VIII. 1969	斉藤良夫	埼玉県地方のトラカミキリ族
1♀	入間市入間メモリアルパーク	17. IX. 1983	由井正敏	月刊むし(155)

埼玉県下では上記の記録しかない. 1996年中津川でその飛翔を目撃した. 上空をまるでジェット機のように一直線に飛んで行った. 1997年に幼虫が4頭採集された飯能へ1998年に行き食痕があるモミを多数発見した. おそらくここは埼玉県唯一の本種の食痕があるモミ林であろう.

139. トラフカミキリ *Xylotrechus chinensis* (Chevrolat)

1頭	毛呂山町沢田	10. VIII. 1975	玉木長寿	寄せ蛾記(72)
1頭	毛呂山町大谷木	24. VIII. 1980	玉木長寿	寄せ蛾記(72)
1頭	荒川村白久鹿の獄	9. VIII. 1982	小田博	寄せ蛾記(75)
1頭	荒川村白久鹿の獄	5. VIII. 1984	小田博	寄せ蛾記(75) 桑畑

1頭	荒川村白久鹿の嶽	6. VIII. 1984	小田博	寄せ蛾記(75)	桑畑
1♀	寄居町	1. VIII. 1985	南部敏明	寄せ蛾記(82)	
1頭	寄居町用土	20. VIII. 1989	記野直人	寄せ蛾記(70)	
1頭	両神村小沢口	1. VIII. 1993	石蔵拓	寄せ蛾記(70)	
多数	毛呂山町市場・大類	8. VIII. 1993	吉越肇	寄せ蛾記(78)	
1頭	神泉村阿久原	12. VIII. 1993	南部敏明	寄せ蛾記(76)	
1頭	毛呂山町市場・大類	5. IX. 1993	吉越肇	寄せ蛾記(78)	
2頭	両神村大字小森	30. VII. 1994	石蔵拓	寄せ蛾記(75)	
2♂♀	両神村小沢口	4. IX. 1994	石蔵拓	寄せ蛾記(75)	
1頭	両神村大胡桃	5. VIII. 1995	石蔵拓	寄せ蛾記(77)	

県内での食樹確認：古クワ。初秋に多く見かける。

140. クビアカトラカミキリ *Xylotrechus rufilius* Bates

?頭	秩父市橋立	5. IX. 1969	山崎正則	埼玉県地方のトラカミキリ族	
?頭	大滝村滝川谷	28. VII. 1973	斉藤良夫	埼玉県地方のトラカミキリ族	
?頭	名郷	28. V. 1974	川上昌之	埼玉県地方のトラカミキリ族	
?頭	秩父市橋立林道	8. VIII. 1978	採集者不明	武甲山鞘翅目	
1頭	両神村両神山	23. VI. 1987	記野直人	寄せ蛾記(70)	
1頭	大滝村滝の沢	15. VII. 1995	石蔵拓	寄せ蛾記(77)	灯火
1頭	大滝村塩沢	31. V. 1997	石蔵拓	新たな報告	車上

県内での食樹確認：コナラ。両神山周辺には特に多産する。メタルグレーの車に飛来した。右の写真は本記録の塩沢産個体。

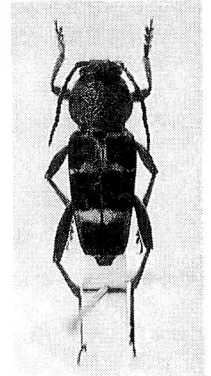

141. キジマトラカミキリ *Xylotrechus zebratus* Matsushita

1♀	大滝村白岩山	27. VII. 1963	斉藤良夫	埼玉県動物誌	
?頭	大滝村白岩小屋	28. VII. 1963	斉藤良夫	埼玉県地方のトラカミキリ族	
?頭	大滝村太陽寺	28. VII. 1966	牧田 実	埼玉県地方のトラカミキリ族	
?頭	大滝村三宝山	5. VIII. 1970	斉藤良夫	埼玉県地方のトラカミキリ族	
?頭	大滝村雲取山	19. VIII. 1972	斉藤良夫	埼玉県地方のトラカミキリ族	
?頭	大滝村甲武信岳	20. VIII. 1972	市村和夫	埼玉県地方のトラカミキリ族	
1頭	大滝村雲取山	6. VIII. 1977	寺山守	月刊むし(80)	
2頭	大滝村雲取山	10. VIII. 1977	寺山守	月刊むし(80)	
2頭	大滝村三国峠	11. VII. 1982	山登明彦	月刊むし(145)	

十文字峠で採集された個体がパラタイプ。かつて北関東から中部の山地に多産したが、近年はあまりみられない。

142. ニイジマトラカミキリ *Xylotrechus emaciatus* Bates

1頭	横瀬町二子山	6. VIII. 1982	小田博	寄せ蛾記(75)	
4頭	皆野町城峰山	16. VIII. 1986	吉越肇	寄せ蛾記(49)	
1♂	小鹿野町和田	1. VII. 1988	南部敏明	寄せ蛾記(82)	
1頭	大滝村大血川	16. V. 1989	佐々木和男	寄せ蛾記(76)	誘因トラップ
1頭	大滝村大血川	7. VIII. 1989	佐々木和男	寄せ蛾記(76)	誘因トラップ
1頭	大滝村大血川	1. IX. 1989	佐々木和男	寄せ蛾記(76)	誘因トラップ
1頭	大滝村入川林道沿い	1. IX. 1989	佐々木和男	寄せ蛾記(76)	誘因トラップ
1頭	大滝村第二豆焼橋	14. IX. 1989	佐々木和男	寄せ蛾記(76)	誘因トラップ
1頭	大滝村大血川	14. IX. 1989	佐々木和男	寄せ蛾記(76)	誘因トラップ
1頭	横瀬町県民の森	1. VIII. 1992	築比地秀夫	寄せ蛾記(84)	
1頭	大滝村川又	24. VIII. 1993	竹内崇夫	寄せ蛾記(76)	
1頭	東秩父村粥新田峠	17. VII. 1994	竹内崇夫	寄せ蛾記(76)	
1♀	大滝村川又	2. VIII. 1994	碓井徹	寄せ蛾記(82)	
1♂♀	大滝村滝川	3. VIII. 1994	碓井徹	寄せ蛾記(82)	
1♂	東秩父村大霧山	13. VIII. 1995	竹内崇夫	寄せ蛾記(82)	
1♂♀	大滝村小倉沢	17. VIII. 1995	竹内崇夫	寄せ蛾記(82)	
1♂	東秩父村定峰峠	26. VIII. 1995	竹内崇夫	寄せ蛾記(82)	
2♀	都幾川村大野舟ノ沢	7. VII. 1996	竹内崇夫	寄せ蛾記(82)	材より羽脱
2♀	都幾川村大野舟ノ沢	14. VII. 1996	竹内崇夫	寄せ蛾記(82)	材より羽脱
2♀	都幾川村大野舟ノ沢	12. VIII. 1996	竹内崇夫	寄せ蛾記(82)	
1♀	大滝村霧藻ヶ峰	16. VIII. 1996	竹内崇夫	寄せ蛾記(82)	
1♂	吉田町合角	25. VIII. 1996	竹内崇夫	寄せ蛾記(82)	
1頭	大滝村中津川	3. VIII. 1997	石蔵拓	新たな報告	伐採木
3頭	大滝村川又	22. VIII. 1997	石蔵拓	新たな報告	伐採木

大滝村では川又, 入川方面には多産するが中津川から三国峠付近では稀のようである.

143. ブドウトラカミキリ *Xylotrechus pyrrhoderus pyrrhoderus* Bates

♀頭	皆野町藁山	5. VIII. 1978	福嶋義一	皆野町誌
5♂2♀	久喜市六万部	3. IX. 1983	久保田篤男	久喜市動植物
1頭	伊奈町小室	8. VIII. 1997	石蔵拓	新たな報告 材より羽脱
1頭	伊奈町小室	16. VIII. 1997	石蔵拓	新たな報告 材より羽脱

5月4日にぶどうの木の枯れた部分(直径約1cm)を折って持ち帰り8月に羽脱した.

寄せ蛾記初報告. 右の写真は本記録の小室産個体.

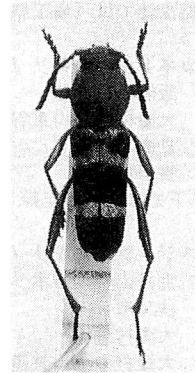

144. ウスイロトラカミキリ *Xylotrechus cuneipennis* (Kraatz)

2♀	名栗村	23. VIII. 1971	南部敏明	寄せ蛾記(82)	
2♀	大滝村滝川	27. VII. 1978	南部敏明	寄せ蛾記(82)	
3頭	大滝村中津川林道	23. VIII. 1980	碓井徹	寄せ蛾記(30)	
3頭	皆野町城峰山	16. VIII. 1986	吉越肇	寄せ蛾記(49)	
1頭	横瀬町丸山	21. IX. 1987	小田博	寄せ蛾記(75)	
1頭	秩父市黒石	24. VII. 1989	佐々木和男	寄せ蛾記(76)	誘因トラップ
1頭	大滝村大血川	1. IX. 1989	佐々木和男	寄せ蛾記(76)	誘因トラップ
1頭	大滝村入川林道沿い	1. IX. 1989	佐々木和男	寄せ蛾記(76)	誘因トラップ
1頭	大滝村豆焼橋	14. IX. 1989	佐々木和男	寄せ蛾記(76)	誘因トラップ
1♀	大滝村栃本	27. VI. 1991	碓井徹	寄せ蛾記(82)	
1頭	両神村大胡桃	4. VII. 1993	石蔵拓	寄せ蛾記(70)	
1頭	両神村白井差	12. VIII. 1993	竹内崇夫	寄せ蛾記(76)	
1頭	大滝村川又	21. VIII. 1993	碓井徹	寄せ蛾記(76)	
2頭	大滝村中津川林道	3. VII. 1994	石蔵拓	寄せ蛾記(75)	
1頭	大滝村中津川林道	23. VII. 1994	石蔵拓	寄せ蛾記(75)	
2♂	大滝村滝川	3. VIII. 1994	碓井徹	寄せ蛾記(82)	
1頭	大滝村中津川林道	14. VIII. 1994	石蔵拓	寄せ蛾記(75)	
1頭	大滝村中津川林道	25. VI. 1995	石蔵拓	寄せ蛾記(77)	
1♀	名栗村逆川林道	5. VIII. 1995	竹内崇夫	寄せ蛾記(82)	
1♀	大滝村中津川	6. IX. 1996	玉木長寿	寄せ蛾記(82)	
1頭	大滝村中津川	14. VII. 1997	石蔵拓	新たな報告	伐採木

右の写真は本記録で紋や色に変異した中津川産個体. 盛夏の伐採木での優占種.

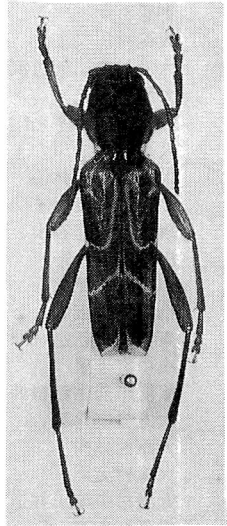

145. ツマキトラカミキリ *Xylotrechus clarinus* Bates

♀頭	両神村両神山	21. VI. 1963	斉藤良夫	埼玉のトラカミキリ族
♀頭	大滝村太陽寺	28. VII. 1966	牧田 実	埼玉のトラカミキリ族
♀頭	大滝村雁道場	1. VIII. 1973	斉藤良夫	埼玉のトラカミキリ族
♀頭	大滝村白岩山	24. VII. 1974	原 勝司	埼玉のトラカミキリ族
1頭	大滝村三国峠	11. VII. 1982	山登明彦	月刊むし(145)
1頭	大滝村中津川林道	23. VI. 1996	石蔵拓	寄せ蛾記(81) 伐採木
2頭	大滝村中津川林道	29. VI. 1996	石蔵拓	寄せ蛾記(81)

食樹はクロブナと思われる. 県下採集例は非常に少ない. 本種は非常に敏捷で, 採集するのに難儀した.

146. ムネマダラトラカミキリ *Xylotrechus grayii grayii* (White)

♀頭	大滝村川又	31. VII. 1962	斉藤良夫	埼玉のトラカミキリ族
♀頭	秩父市橋立	20. V. 1972	斉藤良夫	埼玉のトラカミキリ族
♀頭	大滝村大血川東谷	24. VI. 1972	斉藤良夫	埼玉のトラカミキリ族
♀頭	秩父市飯盛山	25. VII. 1978	採集者不明	武甲山鞘翅目
♀頭	秩父市橋立林道	25. VII. 1978	採集者不明	武甲山鞘翅目
♀頭	秩父市浦山広河原	31. VII. 1979	大宮西高	埼玉生物(20)
1頭	大滝村中津川	16. V. 1998	石蔵拓	新たな報告 コデマリ花

晴天で暑い真昼に伐採木に集まる. 食樹: シオジ, キリの生木.

147. ズマルトラカミキリ *Xylotrechus lautus lautus* (Matsushita)

♀頭	寄居町桜沢	1981年以前	採集者不明	寄居の自然
♀頭	小鹿野町納宮	1960年代?	採集者不明	埼玉県動物誌
♀頭	皆野町日野沢	1960年代?	採集者不明	埼玉県動物誌
♀頭	秩父市丸山	10. VI. 1978	採集者不明	武甲山鞘翅目

「日本産カミキリ大図鑑」都道府県分布図で埼玉は疑問の県. ズマルに非常に似たヒメクロトラが採れる. それとの誤同定



は多い。昆虫誌では「埼玉県動物誌」の記録は削除された。標本の検視要。

148. アカネトラカミキリ *Brachyelytus singularis* Kraatz

?頭	飯能市正丸峠	28. VI. 1970	金沢正美	埼玉のトラカミキリ族
?頭	大滝村大血川東谷	24. VI. 1972	斉藤良夫	埼玉のトラカミキリ族
?頭	日高町宿谷	25. V. 1975	斉藤良夫	埼玉のトラカミキリ族
?頭	寄居町秋山	? . ? . 1980	採集者不明	寄居の自然

埼玉県下では上記の記録しかないと思われる。

149. キスジトラカミキリ *Cyrtoclytus caproides caproides* (Bates)

1頭	毛呂山町大谷木	3. VIII. 1975	玉木長寿	寄せ蛾記(72)	
1♂	秩父市	24. VII. 1977	南部敏明	寄せ蛾記(82)	
1♀	大滝村滝川	28. VII. 1978	南部敏明	寄せ蛾記(82)	
1頭	大滝村中津川林道	23. VIII. 1980	碓井徹	寄せ蛾記(30)	
2♀	寄居町	12. VII. 1981	南部敏明	寄せ蛾記(82)	
1頭	大滝村川又	25. VII. 1983	小田晶	寄せ蛾記(75)	
3頭	大滝村入川矢竹沢	30. VII. 1984	小田博	寄せ蛾記(75)	薪の上
1頭	大滝村川又	24. VIII. 1985	小田博	寄せ蛾記(75)	
1頭	秩父市浦山字毛附	8. VIII. 1989	小田博	寄せ蛾記(75)	薪の上
1頭	大滝村大血川	17. VIII. 1989	佐々木和男	寄せ蛾記(76)	誘因トラップ
1頭	大滝村入川林道	1. IX. 1989	佐々木和男	寄せ蛾記(76)	誘因トラップ
1頭	小鹿野町腰根	13. VI. 1993	南部敏明	寄せ蛾記(76)	
1頭	東秩父村登谷山	20. VI. 1993	小堀文彦	寄せ蛾記(76)	
1頭	川口市東内野	21. V. 1994	吉越肇	寄せ蛾記(78)	
1頭	小川町仙元山	29. V. 1994	竹内崇夫	寄せ蛾記(76)	
1頭	小鹿野町坂本	4. VI. 1994	石蔵拓	寄せ蛾記(75)	
1頭	東秩父村新定峰峠	4. VI. 1994	竹内崇夫	寄せ蛾記(76)	
1頭	小川町下里	12. VI. 1994	竹内崇夫	寄せ蛾記(76)	
2頭	飯能市苅生赤根峠	18. VI. 1994	和田一郎	寄せ蛾記(79)	
1頭	大滝村中津峽	10. VII. 1994	石蔵拓	寄せ蛾記(75)	
1♀	大滝村滝川	3. VIII. 1994	碓井徹	寄せ蛾記(82)	
1頭	大滝村滝川	7. VIII. 1994	竹内崇夫	寄せ蛾記(76)	
1頭	大滝村中津川林道	27. V. 1995	石蔵拓	寄せ蛾記(77)	
1♂	伊奈町小室	31. V. 1995	氷室美芳	寄せ蛾記(82)	
1♂	大滝村大血川	1. VIII. 1995	碓井徹	寄せ蛾記(82)	
1♂	大滝村栃本	3. VIII. 1995	碓井徹	寄せ蛾記(82)	
1♂	大滝村小倉沢	17. VIII. 1995	竹内崇夫	寄せ蛾記(82)	
1頭	大滝村南天山	21. VI. 1997	石蔵拓	新たな報告	

広範囲に分布。

150. シラケトラカミキリ *Clytus melaenus* Bates

2♂	両神村両神山	23. VI. 1987	記野直人	寄せ蛾記(70)	
1頭	大滝村中津川林道	20. V. 1995	石蔵拓	寄せ蛾記(77)	伐採木
1頭	大滝村中津川林道	2. VI. 1996	石蔵拓	寄せ蛾記(81)	
1頭	伊奈町小室	4. V. 1997	石蔵拓	新たな報告	
1頭	大滝村南天山	21. VI. 1997	石蔵拓	新たな報告	
2頭	滑川町	2. V. 1998	石蔵拓	新たな報告	
1頭	所沢市堀之内	10. V. 1998	石蔵拓	新たな報告	

県内での食樹確認：コナラ。広範囲に分布。伐採木で毎年非常に多数見かける。

151. キンケトラカミキリ *Clytus auripilis* Bates

1頭	大滝村入川林道	12. VI. 1989	佐々木和男	寄せ蛾記(76)	誘因トラップ
2頭	大滝村中津川林道	20. V. 1995	石蔵拓	寄せ蛾記(77)	
3頭	大滝村中津川	27. V. 1995	石蔵拓	新たな報告	
1頭	大滝村中津川	5. V. 1997	石蔵拓	新たな報告	伐採木
1頭	大滝村大血川	25. V. 1998	石蔵拓	新たな報告	材羽脱・ケヤキ

県内での食樹確認：ケヤキ。伐採木で毎年多数見かける。

152. ヤマトシロオビトラカミキリ *Kazuoclytus lautoides* (Hayashi)  
 1♂ 飯能市吾野 26. IV. 1980 伊藤弥寿彦 月刊むし(124)  
 1♀ 大滝村中津川林道 19. VI. 1983 平山洋人 月刊むし(154) 1600m  
 1♂ 毛呂山町阿諏訪 12. IV. 1998 石蔵拓 新たな報告 サクラの花  
 埼玉県下では上記の記録しかない。右の写真は本記録の毛呂山産個体。

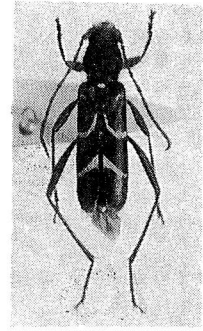

153. クリストフコトラカミキリ *Plagionotus christophi* (Kraatz)  
 1頭 名栗村下名栗 20. V. 1984 矢野高広 寄せ蛾記(76)  
 1♂ 毛呂山町滝ノ入 19. IV. 1987 記野直人 寄せ蛾記(70) ほだ木  
 埼玉県下では上記の記録しかない。食樹：コナラ。記野氏によると昼食していたら材に飛来したとのことである。右の写真は上記矢野氏採集個体 (雛倉氏撮影)。

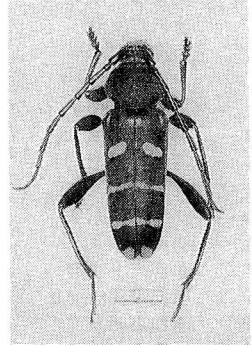

154. ヨコヤマトラカミキリ *Epiclytus yokoyamai* (Kano)  
 ?頭 寄居町釜伏峠 3. V. 1961 斉藤良夫 埼玉のトラカミキリ族  
 ?頭 飯能市正丸峠 28. V. 1970 大野正樹 埼玉のトラカミキリ族  
 ?頭 大滝村滝川谷 15. VII. 1971 斉藤良夫 埼玉のトラカミキリ族  
 ?頭 皆野町三沢 3. V. 1978 福島義一 皆野町誌  
 1♂ 入間市宮寺 22. V. 1983 平井勇 月刊むし(166)  
 1頭 入間市宮寺 19. V. 1991 雛倉正人 寄せ蛾記(61)  
 1頭 大滝村小倉沢 5. VI. 1994 石蔵拓 寄せ蛾記(75)  
 1頭 大滝村中津川林道 8. VI. 1996 石蔵拓 寄せ蛾記(81) 車の屋根  
 1頭 毛呂山町滝ノ入 17. IV. 1997 石蔵拓 新たな報告 材より羽脱  
 県内での食樹確認：クリ。本種は動作は鈍く近づいても逃げない。メタルグレーの車の屋根に来て静止していた本種を採集。

155. エグリトラカミキリ *Chlorophorus japonicus* (Chevrolat)  
 1頭 毛呂山町箕和田 15. VI. 1975 玉木長寿 寄せ蛾記(72)  
 2♀ 大滝村川又 27. VII. 1978 南部敏明 寄せ蛾記(82)  
 1♀ 寄居町 13. VII. 1980 南部敏明 寄せ蛾記(82)  
 1♀ 寄居町 12. VII. 1981 南部敏明 寄せ蛾記(82)  
 1頭 東秩父村笠山 25. VII. 1981 小田博 寄せ蛾記(75)  
 1頭 荒川村熊倉山 20. VI. 1982 小田晶 寄せ蛾記(75)  
 1頭 秩父市橋立溪谷 15. V. 1983 小田博 寄せ蛾記(75) ヤブデマリの花  
 1♀ 寄居町 29. V. 1983 南部敏明 寄せ蛾記(82)  
 1頭 日高市横手関ノ入谷津 5. VI. 1983 小田久美子 寄せ蛾記(75)  
 1頭 大滝村入川矢竹沢 30. VII. 1984 小田博 寄せ蛾記(75)  
 1頭 荒川村日野字寺沢 17. VI. 1985 小田博 寄せ蛾記(75)  
 1♂ 北本市石戸宿 23. VI. 1985 南部敏明 寄せ蛾記(82)  
 1♀ 神川町上肥土 15. VI. 1986 南部敏明 寄せ蛾記(82)  
 8頭 皆野町城峰山 16. VIII. 1986 吉越肇 寄せ蛾記(49)  
 1頭 浦和市三室 28. V. 1987 利根川雅実 寄せ蛾記(84) 高層住宅での夜間採集  
 1頭 岩槻市 30. V. 1987 竹内崇夫 寄せ蛾記(76)  
 1頭 日高市女影 21. VII. 1989 南部敏明 寄せ蛾記(82)  
 1頭 大滝村大血川 7. VIII. 1989 佐々木和男 寄せ蛾記(76) 誘因トラップ  
 1頭 大滝村川又 17. VIII. 1989 竹内崇夫 寄せ蛾記(76)  
 1頭 大滝村入川矢竹沢 4. VIII. 1991 小田博 寄せ蛾記(75)  
 1♀ 横瀬町県民の森 20. VI. 1992 築比地秀夫 寄せ蛾記(84)  
 1頭 横瀬町芦ヶ久保 21. VI. 1992 利根川雅実 寄せ蛾記(78)  
 1頭 大滝村滝の沢 22. VI. 1992 南部敏明 寄せ蛾記(76)  
 1頭 吉見町八丁湖 23. V. 1993 小堀文彦 寄せ蛾記(76)  
 1頭 浦和市秋ヶ瀬 29. V. 1993 小堀文彦 寄せ蛾記(76)  
 1頭 北本市石戸宿 6. VI. 1993 小堀文彦 寄せ蛾記(76)  
 1頭 両神村大胡桃 4. VII. 1993 石蔵拓 寄せ蛾記(70)  
 1頭 小川町仙元山 29. V. 1994 竹内崇夫 寄せ蛾記(76)  
 1頭 東秩父村新定峰峠 4. VI. 1994 竹内崇夫 寄せ蛾記(76)  
 1頭 飯能市荻生赤根峠 18. VI. 1994 和田一郎 寄せ蛾記(79)  
 3頭 両神村大平 4. VII. 1994 石蔵拓 寄せ蛾記(75)  
 1頭 名栗村逆川林道 23. VII. 1994 竹内崇夫 寄せ蛾記(76)  
 1頭 大滝村滝川 7. VIII. 1994 竹内崇夫 寄せ蛾記(76)

1 頭	大滝村中津川林道	27. V. 1995	石蔵拓	寄せ蛾記(77)
1 ♀	名栗村逆川林道	23. VII. 1995	竹内崇夫	寄せ蛾記(82)
1 ♀	大滝村栃本	3. VIII. 1995	碓井徹	寄せ蛾記(82)
1 頭	大滝村中津川林道	2. VI. 1996	石蔵拓	寄せ蛾記(81)
1 ♂ 2 ♀	小鹿野町河原沢	6. VII. 1996	竹内崇夫	寄せ蛾記(82)
1 ♂	名栗村逆川林道	4. VIII. 1996	竹内崇夫	寄せ蛾記(82)
1 頭	両神村大胡桃	25. VIII. 1996	石蔵拓	新たな報告

標高1800mまで生息する。トラカミキリ族では一番個体数が多い。

156. クロトラカミキリ *Chlorophorus diadema inhirsutus* Matsushita

1 ♀	飯能市伊豆ヶ岳	24. VI. 1980	矢島嘉和	寄せ蛾記(28)	カシワの切株
1 ♀	大宮市上小町	6. VII. 1987	氷室美芳	寄せ蛾記(82)	
1 ♀	吉田町女形	18. VIII. 1988	南部敏明	寄せ蛾記(82)	
? 頭	小鹿野町女形	31. VII. 1989	南部敏明	小鹿野町誌	昆虫誌未記録

157. タケトラカミキリ *Chlorophorus annularis* (Fabricius)

1 頭	浦和市領家	7. VIII. 1948	衣笠恵士	新たな報告
1 頭	浦和市領家	17. V. 1960	衣笠恵士	新たな報告
1 頭	浦和市領家	10. VII. 1960	衣笠恵士	新たな報告
1 頭	浦和市領家	4. VIII. 1960	衣笠恵士	新たな報告
1 頭	浦和市領家	25. V. 1962	衣笠恵士	新たな報告
1 ♂	大宮市上小町	28. VII. 1968	氷室美芳	寄せ蛾記(82)
1 ♀	所沢市狭山ヶ丘	17. VII. 1977	平井勇	新たな報告
1 頭	浦和市領家	23. VII. 1989	衣笠恵士	新たな報告
1 頭	上尾市老丁目	14. VII. 1990	長畑直和	寄せ蛾記(82)

今でも東京の豊島区雑司が谷の坂本宅に飛来するようだ。

158. トウキョウトラカミキリ *Chlorophorus yedoensis* (Kano)

1 頭	加須市志多見	25. IV. 1971	岡戸隆正	月刊むし(11)	カデ'の花
1 頭	加須市志多見	17. IV. 1973	岡戸隆正	埼玉生物(19)	カデ'の花
1 頭	所沢市早大キャンパス	13. IV. 1987	山上 明	早大所沢キャンパス	コラ枯れ木
1 頭	伊奈町小室	16. IV. 1994	竹内崇夫	寄せ蛾記(76)	
1 ♀	所沢市堀ノ内	6. V. 1995	平井勇	新たな報告	

埼玉県下では上記の記録しかない。昔は新宿御苑でも採集されたという。

159. ホソトラカミキリ *Rhaphuma xenisca* (Bates)

1 ♂	児玉町	24. VI. 1971	南部敏明	寄せ蛾記(82)	
1 頭	毛呂山町大谷木	15. VI. 1980	玉木長寿	寄せ蛾記(72)	
3 頭	大滝村中津川林道	23. VIII. 1980	碓井徹	寄せ蛾記(30)	
2 頭	東秩父村笠山	25. VII. 1981	小田博	寄せ蛾記(75)	
1 頭	両神村丸神ノ滝付近	23. VII. 1984	小田博	寄せ蛾記(75)	
1 頭	大滝村川又	30. VII. 1984	小田博	寄せ蛾記(75)	
1 頭	皆野町城峰山	16. VIII. 1986	吉越肇	寄せ蛾記(49)	
1 頭	大滝村大血川	24. VII. 1989	佐々木和男	寄せ蛾記(76)	誘因トラップ
2 頭	秩父市橋立溪谷	12. VI. 1993	小田博	寄せ蛾記(75)	
1 頭	江南村野原塩	11. VII. 1993	南部敏明	寄せ蛾記(76)	
1 頭	荒川村熊倉山	14. V. 1994	内田正吉	寄せ蛾記(75)	
1 頭	大滝村小倉沢	5. VI. 1994	石蔵拓	寄せ蛾記(75)	
1 頭	飯能市苅生赤根峠	3. VII. 1994	和田一郎	寄せ蛾記(79)	
1 頭	大滝村中津川林道	20. V. 1995	石蔵拓	寄せ蛾記(77)	
1 頭	飯能市永田	17. VI. 1995	和田一郎	寄せ蛾記(79)	
1 ♂ ♀	伊奈町小室	20. VI. 1995	氷室美芳	寄せ蛾記(82)	灯火
1 ♂	大滝村八丁峠	17. VIII. 1995	竹内崇夫	寄せ蛾記(82)	
1 ♀	岡部町山崎	15. VI. 1996	竹内崇夫	寄せ蛾記(82)	
1 ♀	小鹿野町河原沢	6. VII. 1996	竹内崇夫	寄せ蛾記(82)	
1 頭	大滝村中津川	14. VII. 1997	石蔵拓	新たな報告	
1 頭	飯能市下直竹	13. V. 1998	石蔵拓	新たな報告	材より羽脱(モミ)

県内での食樹確認：モミ。伐採木で毎年多数見かける。

160. ヒメクロトラカミキリ *Rhaphuma diminuta diminuta* (Bates)

1頭	富士見市上沢3丁目	1. VI. 1981	小田晶	寄せ蛾記(75)	
1頭	富士見市水子	5. V. 1982	小田博	寄せ蛾記(75)	
1頭	越生町高取山	18. IV. 1983	小田博	寄せ蛾記(75)	
1♀	越生町西和田	28. V. 1983	南部敏明	寄せ蛾記(82)	
1頭	北本市石戸宿	2. V. 1985	阿部・笹井	寄せ蛾記(48)	
2頭	飯能市正丸峠	19. IV. 1992	長畑直和	寄せ蛾記(82)	
1頭	伊奈町内宿	11. V. 1992	吉越肇	寄せ蛾記(78)	
1頭	上尾市原市	13. V. 1993	長畑直和	寄せ蛾記(82)	
1頭	三芳町上富多福寺付近	16. V. 1993	小田博	寄せ蛾記(75)	
1頭	荒川村熊倉山	14. V. 1994	内田正吉	寄せ蛾記(82)	
3頭	伊奈町内宿	19. V. 1994	吉越肇	寄せ蛾記(78)	
3頭	伊奈町内宿	24. V. 1994	吉越肇	寄せ蛾記(78)	
1♀	大滝村川又	6. V. 1995	竹内崇夫	寄せ蛾記(82)	
1頭	大滝村川又	6. V. 1995	竹内崇夫	寄せ蛾記(76)	カエテの花
1頭	大滝村中津川林道	9. VII. 1995	石蔵拓	寄せ蛾記(77)	
1♀	毛呂山町阿諏訪	29. IV. 1996	竹内崇夫	寄せ蛾記(82)	
4♂3♀	吉見町八丁湖	30. IV. 1996	竹内崇夫	寄せ蛾記(82)	
2♂2♀	美里村白石	4. V. 1996	竹内崇夫	寄せ蛾記(82)	
1♀	都幾川村白川	6. V. 1996	竹内崇夫	寄せ蛾記(82)	
1頭	大滝村中津川林道	2. VI. 1996	石蔵拓	寄せ蛾記(81)	
1頭	浦和市大門	25. V. 1997	石蔵拓	新たな報告	
1頭	毛呂山町阿諏訪	12. IV. 1998	石蔵拓	新たな報告	桜

平地から山地にかけて広範囲に見られる。早春の優占種。東京都港区でも現在生息している。

#### 161. カンボウトラカミキリ *Hayashiclytus acutivittis acutivittis* (Kraatz)

?頭	大滝村豆焼沢	30. VIII. 1965	斉藤良夫	埼玉のトラカミキリ族	
?頭	飯盛峠	23. VI. 1970	細沼 進	埼玉のトラカミキリ族	
?頭	大滝村大血川東谷	6. V. 1973	南部敏明	埼玉のトラカミキリ族	
?頭	大滝村中津川	10. VII. 1973	原 勝司	埼玉のトラカミキリ族	
1頭	大滝村中津川林道	25. VI. 1995	石蔵拓	寄せ蛾記(77)	伐採木

県下の採集例は少ない。約2年ぶりに採集する。

#### 162. トゲヒゲトラカミキリ *Demonax transilis* Bates

1頭	大滝村大血川	29. V. 1989	佐々木和男	寄せ蛾記(76)	誘因トラップ
1頭	大滝村大血川	26. VI. 1989	佐々木和男	寄せ蛾記(76)	誘因トラップ
1頭	大滝村大血川	24. VII. 1989	佐々木和男	寄せ蛾記(76)	誘因トラップ
1頭	大滝村栃本	27. VI. 1991	碓井徹	寄せ蛾記(82)	
1頭	皆野町水潜寺	16. V. 1993	竹内崇夫	寄せ蛾記(76)	
1頭	小鹿野町納宮	12. VI. 1993	竹内崇夫	寄せ蛾記(76)	
1頭	両神村白井差	10. VII. 1993	竹内崇夫	寄せ蛾記(76)	
1頭	東秩父村新定峰峠	11. VIII. 1993	竹内崇夫	寄せ蛾記(76)	
1♀	皆野町釜伏山	29. IV. 1995	小堀文彦	寄せ蛾記(82)	
2頭	名栗村炭谷入林道	6. V. 1995	和田一郎	寄せ蛾記(79)	
1頭	大滝村川又	6. V. 1995	竹内崇夫	寄せ蛾記(76)	カエテの花
1♂♀	大滝村川又	6. V. 1995	竹内崇夫	寄せ蛾記(82)	
4頭	名栗村炭谷入林道	13. V. 1995	和田一郎	寄せ蛾記(79)	
3♂	名栗村炭谷入林道	27. V. 1995	竹内崇夫	寄せ蛾記(82)	
1頭	大滝村中津川林道	2. VII. 1995	石蔵拓	寄せ蛾記(77)	
1♂	名栗村逆川林道	23. VII. 1995	竹内崇夫	寄せ蛾記(82)	
5♂1♀	秩父市浦山	1. VI. 1996	竹内崇夫	寄せ蛾記(82)	
1♂♀	大滝村川又	2. VI. 1996	竹内崇夫	寄せ蛾記(82)	
1♀	大滝村川又	15. VII. 1996	竹内崇夫	寄せ蛾記(82)	
1頭	毛呂山町滝ノ入	13. IV. 1997	石蔵拓	新たな報告	カエテの花

#### 163. キイロトラカミキリ *Grammographus notabilis notabilis* (Pascoe)

3♂	両神村	11. VII. 1971	南部敏明	寄せ蛾記(82)	
1頭	東松山市	? V. 1977	玉木浩一郎	寄せ蛾記(72)	
1♂	大滝村滝川	28. VII. 1978	南部敏明	寄せ蛾記(82)	
1♀	吉田町	15. VI. 1980	南部敏明	寄せ蛾記(82)	
1頭	毛呂山町前久保	24. VI. 1980	玉木長寿	寄せ蛾記(72)	

5頭	大滝村川又	26. VII. 1983	小田博	寄せ蛾記 (75)	
3頭	大滝村栃本	30. VII. 1984	小田博	寄せ蛾記 (75)	
2♂	大滝村川又	7. VII. 1985	南部敏明	寄せ蛾記 (82)	
1頭	両神村両神山	23. VI. 1987	記野直人	寄せ蛾記 (70)	
1♀	寄居町三品	29. V. 1988	南部敏明	寄せ蛾記 (82)	
1頭	大滝村入川林道	1. IX. 1989	佐々木和男	寄せ蛾記 (76)	誘因トラップ
1頭	大滝村滝の沢	9. VI. 1991	南部敏明	寄せ蛾記 (76)	
1頭	吉見町八丁湖	23. V. 1993	小堀文彦	寄せ蛾記 (76)	
1頭	小鹿野町納宮	12. VI. 1993	竹内崇夫	寄せ蛾記 (76)	
1頭	小川町仙元山	29. V. 1994	竹内崇夫	寄せ蛾記 (76)	
1頭	小鹿野町坂本	4. VI. 1994	石蔵拓	寄せ蛾記 (75)	
1頭	大滝村中津川林道	2. VII. 1995	石蔵拓	寄せ蛾記 (77)	
2♀	小鹿野町河原沢	6. VII. 1996	竹内崇夫	寄せ蛾記 (82)	
1頭	大滝村南天山	21. VI. 1997	石蔵拓	新たな報告	

本種は時に異常発生する. 30頭以上の発生を目撃.

164. シロトラカミキリ *Paraclytus excultus* Bates

1♀	大滝村太陽寺	28. V. 1978	南部敏明	寄せ蛾記 (82)	
1♀	大滝村大血川西谷	28. V. 1978	南部敏明	寄せ蛾記 (82)	
1頭	大滝村大血川	23. V. 1982	山崎正則	寄せ蛾記 (77)	
1頭	大滝村三峰山	3. V. 1987	竹内崇夫	寄せ蛾記 (76)	
1頭	大滝村入川林道	14. V. 1989	佐々木和男	寄せ蛾記 (76)	誘因トラップ
1頭	大滝村大血川	16. V. 1989	佐々木和男	寄せ蛾記 (76)	誘因トラップ
1頭	大滝村入川林道	12. VI. 1989	佐々木和男	寄せ蛾記 (76)	誘因トラップ
1頭	大滝村大血川	24. VII. 1989	佐々木和男	寄せ蛾記 (76)	誘因トラップ
2頭	大滝村小倉沢	8. V. 1994	石蔵拓	寄せ蛾記 (75)	
1頭	荒川村熊倉山	14. V. 1994	小田博	寄せ蛾記 (75)	
1頭	大滝村	21. V. 1994	小堀文彦	寄せ蛾記 (76)	
2頭	大滝村中津川林道	11. VI. 1994	石蔵拓	寄せ蛾記 (75)	
1頭	大滝村川又	6. V. 1995	竹内崇夫	寄せ蛾記 (76)	カエデの花
1頭	大滝村中津川林道	27. V. 1995	石蔵拓	寄せ蛾記 (77)	
1♂	秩父市浦山	1. VI. 1996	竹内崇夫	寄せ蛾記 (82)	
2頭	大滝村大血川	29. IV. 1997	石蔵拓	新たな報告	カエデの花

秩父では広範囲に見られる. 白色の車に飛来したのは印象深い.

165. スギノアカネトラカミキリ *Anaglyptus (Anaglyptus) subfasciatus* Pic

?頭	大宮市大宮公園	10. V. 1962	斉藤良夫	埼玉のトラカミキリ族	
?頭	長瀬町長瀬	25. VII. 1971	斉藤良夫	埼玉のトラカミキリ族	
?頭	横瀬町芦ヶ久保	3. VIII. 1972	清水義一	埼玉のトラカミキリ族	

大宮公園で多数発生したそうである. 他に採集例が多く次種の同定間違いもあると思う.

166. トガリバアカネトラカミキリ *Anaglyptus (Anaglyptus) niponensis* Bates

1頭	大滝村入川	12. VI. 1989	佐々木和男	寄せ蛾記 (76)	誘因トラップ
1頭	大滝村中津川林道	17. VI. 1995	石蔵拓	寄せ蛾記 (77)	
1頭	大滝村南天山	31. V. 1997	石蔵拓	新たな報告	
5頭	大滝村中津川	31. V. 1997	石蔵拓	新たな報告	
2頭	大滝村中津川	16. V. 1998	石蔵拓	新たな報告	コデマの花

1997年は多数観察. 埼玉県下では上記の記録しかないと思われる.

167. マツシタトラカミキリ *Anaglyptus (Anaglyptus) matsushitai* Hayashi

?頭	大滝村孫四郎峠	24. VI. 1960	斉藤良夫	埼玉のトラカミキリ族	
?頭	大滝村白岩山	15. VII. 1963	斉藤良夫	埼玉のトラカミキリ族	
?頭	大滝村雁坂峠	1. VIII. 1973	斉藤良夫	埼玉のトラカミキリ族	
?頭	大滝村三国峠	1. VIII. 1974	斉藤良夫	埼玉のトラカミキリ族	
1頭	大滝村大若沢	31. V. 1997	石蔵拓	新たな報告	スナラの葉
1頭	大滝村中津川	16. V. 1998	石蔵拓	新たな報告	コデマの花

右の写真は本記録の大若沢産個体.

168. アカジマトラカミキリ *Anaglyptus (Akajimatora) bellus* Matsumura et Matsushita

?頭	両神村両神山	20. VIII. 1948	秩父女子校	奥秩父調査	
----	--------	----------------	-------	-------	--

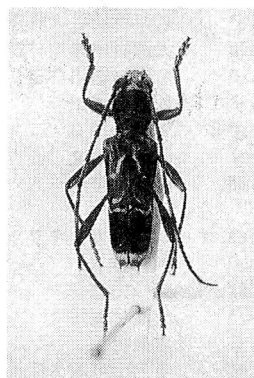

?頭	大滝村赤沢出合	27. VII. 1969	斉藤良夫	埼玉のトラカミキリ族
?頭	大滝村豆焼沢	3. VIII. 1974	吉川佳延	埼玉のトラカミキリ族
?頭	秩父市宇根	25. VII. 1978	採集者不明	武甲山鞘翅目
?頭	秩父市宇根	16. VIII. 1978	採集者不明	武甲山鞘翅目
?頭	皆野町腰	25. VIII. 1979	福嶋義一	皆野町誌
1頭	大滝村大血川	1. IX. 1989	佐々木和男	寄せ蛾記(76) 誘因トラップ
1頭	大滝村第二豆焼橋	14. IX. 1989	佐々木和男	寄せ蛾記(76) 誘因トラップ

食樹：ケヤキ

169. シロオビゴマフカミキリ *Falsomesosella (Falsomesosella) gracilior* (Bates)

?頭	小鹿野町長久保	5. V. 1990	南部敏明	小鹿野町誌 昆虫誌未記録
1頭	秩父市栃谷	12. VI. 1993	竹内崇夫	寄せ蛾記(76)
1頭	大滝村中津川林道	13. VII. 1996	石蔵拓	寄せ蛾記(81)
1♀	名栗村逆川林道	4. VIII. 1996	竹内崇夫	寄せ蛾記(82)
1頭	大滝村中津川	23. V. 1998	石蔵拓	新たな報告

埼玉県下では上記の記録しかないと思われる。埼玉県動物誌未記録。

\*\*\*. ヨツボシシロオビゴマフカミキリ *Mesosa (Mesosa) mediofasciata* Breuning

本種は飯能市、秩父市などで採集されているが、未報告である。なお、1998年に中山氏は飯能において本種と推定される幼虫を採集しており、羽脱が楽しみである。

170. ゴマフカミキリ *Mesosa (Mesosa) japonica* Bates

1♀	大滝村滝川	28. VII. 1978	南部敏明	寄せ蛾記(82)
3頭	大滝村中津川林道	23. VIII. 1980	碓井徹	寄せ蛾記(30)
1♂♀	寄居町南飯塚	24. VI. 1984	南部敏明	寄せ蛾記(82)
1頭	荒川村上田野	13. V. 1985	小田博	寄せ蛾記(75)
1頭	小鹿野町納宮	28. V. 1992	竹内崇夫	寄せ蛾記(76)
1頭	皆野町水潜寺	16. V. 1993	竹内崇夫	寄せ蛾記(76)
1頭	嵐山町	13. VI. 1993	竹内崇夫	寄せ蛾記(76)
1頭	両神村大胡桃	4. VII. 1993	石蔵拓	寄せ蛾記(70)
1頭	東秩父村皆谷	5. VII. 1993	竹内崇夫	寄せ蛾記(76)
1♀	大滝中津川鎌倉橋	21. VIII. 1993	内田正吉	寄せ蛾記(82)
1頭	両神村常木	4. V. 1994	石蔵拓	寄せ蛾記(75)
1頭	飯能市苅生赤根峠	29. V. 1994	和田一郎	寄せ蛾記(79)
1頭	大滝村中津川林道	17. IX. 1994	石蔵拓	寄せ蛾記(75)
1頭	大滝村中津川林道	20. V. 1995	石蔵拓	寄せ蛾記(77)
1頭	荒川村上田野	27. V. 1995	石蔵拓	寄せ蛾記(77)
1♀	本庄市栗崎	15. VI. 1996	竹内崇夫	寄せ蛾記(82)
1♂	滑川町上塩	18. VI. 1996	碓井徹	寄せ蛾記(82)
1頭	所沢市堀ノ内	7. VI. 1997	石蔵拓	新たな報告

羽脱してくる期間はだらだらと長い盛夏の出現は極端に少ないと思う。気が強く同種でのケンカを数度目撃。他種が材に来ていと追い払う。別名：ニホンゴマフカミキリ。

171. カタシロゴマフカミキリ *Mesosa (Perimesosa) hirsuta* Bates

1頭	浦和市領家	5. VII. 1962	衣笠恵士	新たな報告
2頭	毛呂山町箕和田	3. VIII. 1975	玉木長寿	寄せ蛾記(72)
1頭	毛呂山町箕和田	9. VIII. 1975	玉木長寿	寄せ蛾記(72)
1♀	皆野町	26. VIII. 1975	南部敏明	寄せ蛾記(82)
1頭	毛呂山町阿諏訪	9. VII. 1978	玉木長寿	寄せ蛾記(72)
1頭	大井町大井・弁天の森	6. VII. 1980	小田博	寄せ蛾記(75)
1頭	大井町苗間・大井陸橋	14. VII. 1980	小田博	寄せ蛾記(75)
4頭	大滝村中津川林道	23. VIII. 1980	碓井徹	寄せ蛾記(30)
1♂	大滝村	29. VIII. 1981	南部敏明	寄せ蛾記(82)
1頭	富士見市上沢3丁目	10. VII. 1983	小田博	寄せ蛾記(75)
1頭	皆野町城峰山	11. VII. 1983	記野直人	寄せ蛾記(70)
1♂♀	寄居町円良田湖	30. VII. 1984	南部敏明	寄せ蛾記(82)
2頭	北本市石戸宿	11. VII. 1985	阿部・笹井	寄せ蛾記(48)
1頭	北本市石戸宿	15. VII. 1985	阿部・笹井	寄せ蛾記(48)
1頭	北本市石戸宿	21. VII. 1985	阿部・笹井	寄せ蛾記(48)
2頭	北本市石戸宿	25. VII. 1985	阿部・笹井	寄せ蛾記(48)

1頭	大宮市深作	9. VIII. 1985	竹内崇夫	寄せ蛾記(76)	
1頭	北本市石戸宿	17. VIII. 1985	山崎正則	寄せ蛾記(77)	
1頭	北本市石戸宿	17. VIII. 1985	竹内崇夫	寄せ蛾記(76)	灯火
2頭	皆野町城峰山	16. VIII. 1986	吉越肇	寄せ蛾記(49)	
1頭	北本市石戸宿	25. VIII. 1986	記野直人	寄せ蛾記(69)	
1頭	浦和市三室	7. IX. 1987	利根川雅実	寄せ蛾記(84)	高層住宅での夜間採集
1頭	秩父市浦山字毛附	8. VIII. 1989	小田博	寄せ蛾記(75)	灯火
2♂	児玉町中稻沢	20. VIII. 1989	南部敏明	寄せ蛾記(82)	
1頭	富士見市上沢3丁目	16. VIII. 1992	小田博	寄せ蛾記(75)	
2頭	大滝村中津川林道	18. VI. 1994	石蔵拓	寄せ蛾記(75)	
1頭	小川町仙元山	1. VII. 1994	竹内崇夫	寄せ蛾記(76)	
1頭	吉田町上吉田	3. VII. 1994	小堀文彦	寄せ蛾記(76)	
1頭	北本市石戸土手広場	10. VII. 1994	小堀文彦	寄せ蛾記(76)	
1♂♀	上尾市原市	13. VII. 1994	長畑直和	寄せ蛾記(82)	
1頭	伊奈町小室	14. VII. 1994	氷室美芳	寄せ蛾記(76)	
1♂	伊奈町小室	16. VII. 1995	竹内崇夫	寄せ蛾記(82)	
1頭	浦和市仲町3丁目	28. VII. 1995	吉越肇	寄せ蛾記(78)	
1♂♀	飯能市平戸	4. VIII. 1995	竹内崇夫	寄せ蛾記(82)	吾野原木センター
1頭	飯能市美杉台	8. VIII. 1995	和田一郎	寄せ蛾記(79)	灯火
1頭	大滝村中津川林道	13. VIII. 1995	石蔵拓	寄せ蛾記(77)	灯火
1♂	小川町金勝山	23. VIII. 1995	南部敏明	寄せ蛾記(82)	
1頭	大滝村中津川	3. VIII. 1996	石蔵拓	寄せ蛾記(81)	王冠
4頭	所沢市堀ノ内	1. VIII. 1998	石蔵・土橋	新たな報告	灯火

本種の色斑は非常に不規則で、個体差の著しいのが特徴。

172. マダラゴマフカミキリ *Mesosa (Perimesosa) poecila* Bates

1♂	大滝村入川溪谷	29. V. 1997	直海俊一郎	新たな報告	溪流際の葉上
----	---------	-------------	-------	-------	--------

埼玉県下初報告と思われる。

173. フタスジゴマフカミキリ *Mesosa (Perimesosa) cribrata* Bates

1♀	大滝村三峰山	2. VI. 1978	平井勇	ELYTRA(7)	材より羽脱
----	--------	-------------	-----	-----------	-------

オニグルミの枯れ枝からえられている。埼玉県下初記録と思われる。

174. ナガゴマフカミキリ *Mesosa (Aphelocnemia) longipennis* Bates

3頭	毛呂山町阿諏訪	9. VII. 1978	玉木長寿	寄せ蛾記(72)	
1♂	寄居町	22. VII. 1980	南部敏明	寄せ蛾記(82)	
2頭	秩父市橋立溪谷	26. VII. 1983	小田博	寄せ蛾記(75)	薪の上
1頭	北本市石戸宿	11. VII. 1985	阿部・笹井	寄せ蛾記(48)	
1頭	北本市石戸宿	17. VIII. 1985	氷室美芳	寄せ蛾記(48)	
1頭	大宮市深作	27. VII. 1986	竹内崇夫	寄せ蛾記(76)	
1頭	北本市石戸宿	? VI. 1988	竹内崇夫	寄せ蛾記(76)	
1頭	大宮市島町	9. VII. 1988	山崎正則	寄せ蛾記(77)	
1♂2♀	吉田町女形	18. VIII. 1988	南部敏明	寄せ蛾記(82)	
1頭	大滝村大血川	17. VIII. 1989	佐々木和男	寄せ蛾記(76)	誘因トラップ
1頭	北本市石戸宿	? VII. 1990	竹内崇夫	寄せ蛾記(76)	
1頭	大宮市西遊馬	7. VII. 1990	吉越肇	寄せ蛾記(78)	
1頭	北本市石戸宿	? VIII. 1990	竹内崇夫	寄せ蛾記(76)	
1頭	浦和市大門	6. VI. 1991	衣笠恵士	新たな報告	
2頭	浦和市秋ヶ瀬公園	4. VII. 1991	小田博	寄せ蛾記(75)	
1頭	浦和市秋ヶ瀬	9. VII. 1991	衣笠恵士	新たな報告	
1♂	上尾市老丁目	16. VI. 1992	長畑直和	寄せ蛾記(82)	
1頭	吉見町八丁湖	26. VII. 1992	竹内崇夫	寄せ蛾記(76)	
1頭	上尾市原市	27. VI. 1993	竹内崇夫	寄せ蛾記(76)	
1頭	東秩父村登谷山	? VII. 1993	小堀文彦	寄せ蛾記(76)	
2頭	大宮市日進1丁目	13. VII. 1993	吉越肇	寄せ蛾記(78)	
3頭	大宮市日進1丁目	1. VIII. 1993	吉越肇	寄せ蛾記(78)	
1頭	伊奈町小室	30. VI. 1994	竹内崇夫	寄せ蛾記(76)	
1頭	伊奈町小室	1. VII. 1994	竹内崇夫	寄せ蛾記(76)	
1頭	東秩父村粥新田峠	17. VII. 1994	竹内崇夫	寄せ蛾記(76)	
2♂	大滝村川又	2. VIII. 1994	碓井徹	寄せ蛾記(82)	



1頭	伊奈町小室	6. VIII. 1994	竹内崇夫	寄せ蛾記(76)	
1頭	大滝村川又	7. VIII. 1994	竹内崇夫	寄せ蛾記(76)	
1頭	富士見市上沢3丁目	10. VIII. 1994	小田博	寄せ蛾記(75)	
1頭	大滝村中津川林道	13. VIII. 1994	石蔵拓	寄せ蛾記(75)	
1頭	飯能市阿須運動公園	25. VI. 1995	和田一郎	寄せ蛾記(79)	
2♀	伊奈町小室	30. VI. 1995	氷室美芳	寄せ蛾記(82)	
1♂♀	小鹿野町坂本	8. VII. 1995	竹内崇夫	寄せ蛾記(82)	材より羽脱
1頭	志木市上宗岡4丁目	15. VII. 1995	吉越肇	寄せ蛾記(78)	
1♀	小川町金勝山	15. VII. 1995	南部敏明	寄せ蛾記(82)	
1♂3♀	伊奈町小室	16. VII. 1995	竹内崇夫	寄せ蛾記(82)	
1頭	小川町金勝山	22. VII. 1995	吉越肇	寄せ蛾記(78)	
1頭	大滝村中津川林道	13. VIII. 1995	石蔵拓	寄せ蛾記(77)	灯火
1♀	小鹿野町坂本	18. VIII. 1995	竹内崇夫	寄せ蛾記(82)	材より羽脱
1♂♀	川越市下松原	29. VI. 1996	竹内崇夫	寄せ蛾記(82)	
1♂	児玉町秋山	13. VII. 1996	碓井徹	寄せ蛾記(82)	
1頭	大滝村雲取林道	6. VII. 1997	石蔵拓	新たな報告	灯火
2頭	吉田町	7. VIII. 1997	土橋秀行	新たな報告	灯火

同属中の優占種で、観察では個体数は多い。

#### 175. タテスジゴマフカミキリ *Mesosa (Aphelocnemia) senilis* Bates

?頭	大滝村滝川谷	1960年代?	採集者不明	埼玉県動物誌	
?頭	大滝村栃本	1960年代?	採集者不明	埼玉県動物誌	
1頭	大滝村中津川林道	11. VI. 1994	石蔵拓	寄せ蛾記(75)	伐採木
2頭	大滝村中津川林道	23. VII. 1994	石蔵拓	寄せ蛾記(75)	
1頭	大滝村中津川林道	16. VII. 1995	石蔵拓	寄せ蛾記(77)	
1頭	大滝村中津川	29. VI. 1996	石蔵拓	寄せ蛾記(81)	学沢

鞘翅が擦れて黒くなった(越冬?) 個体を採集。

#### 176. シナノクロフカミキリ *Asaperda agapanthina* Bates

1頭	毛呂山町大谷木	5. VI. 1983	小田博	寄せ蛾記(75)	鎌北湖
1頭	大井町大井・弁天の森	21. V. 1984	小田博	寄せ蛾記(75)	
1頭	北本市石戸宿	2. V. 1985	阿部・笹井	寄せ蛾記(48)	
1頭	北本市石戸宿	9. V. 1985	阿部・笹井	寄せ蛾記(48)	
1頭	北本市石戸宿	16. V. 1985	阿部・笹井	寄せ蛾記(48)	
1頭	飯能市刈場坂峠	23. VI. 1987	記野直人	寄せ蛾記(70)	
1頭	大宮市大谷	11. VI. 1988	竹内崇夫	寄せ蛾記(82)	
1頭	浦和市秋ヶ瀬公園	20. IV. 1989	小田博	寄せ蛾記(75)	
1頭	大滝村入川	17. VIII. 1989	佐々木和男	寄せ蛾記(76)	誘因トラップ
1頭	所沢市三ヶ島	12. V. 1991	雛倉正人	寄せ蛾記(62)	
1頭	伊奈町小室	4. V. 1993	竹内崇夫	寄せ蛾記(76)	
2頭	浦和市秋ヶ瀬公園	8. V. 1993	小田博	寄せ蛾記(75)	
1頭	秩父市栃谷	12. VI. 1993	竹内崇夫	寄せ蛾記(76)	
1頭	吉見町八丁湖	2. VII. 1993	竹内崇夫	寄せ蛾記(76)	
1頭	両神村大胡桃	4. VII. 1993	石蔵拓	寄せ蛾記(70)	
1頭	両神村白井差	10. VII. 1993	竹内崇夫	寄せ蛾記(76)	
1頭	伊奈町小室	29. IV. 1994	竹内崇夫	寄せ蛾記(76)	
1頭	蓮田市黒浜	1. V. 1994	吉越肇	寄せ蛾記(78)	
1頭	小川町仙元山	29. V. 1994	竹内崇夫	寄せ蛾記(76)	
1頭	浦和市秋ヶ瀬	29. V. 1994	小堀文彦	寄せ蛾記(76)	
1頭	小鹿野町河原沢	5. VI. 1994	石蔵拓	寄せ蛾記(75)	
1頭	両神村白井差	30. VI. 1994	竹内崇夫	寄せ蛾記(76)	
1♂	小川町腰越	9. V. 1995	碓井徹	寄せ蛾記(82)	
2♂	伊奈町小室	20. V. 1995	竹内崇夫	寄せ蛾記(82)	
1頭	大滝村中津川林道	20. VI. 1996	柴田直之	新たな報告	
1♂♀	秩父市浦山	6. VII. 1996	竹内崇夫	寄せ蛾記(82)	
3頭	所沢市堀ノ内	18. V. 1997	江本健一	新たな報告	
2頭	浦和市大門	25. V. 1997	石蔵拓	新たな報告	
1頭	大滝村塩沢	31. V. 1997	石蔵拓	新たな報告	
1頭	大滝村豆焼橋	21. VI. 1997	石蔵拓	新たな報告	灯火
1頭	所沢市堀之内	10. V. 1998	石蔵拓	新たな報告	勿

食樹：サワグルミ。これほど個体変異のある種はない。東日本型は黒点がほとんどない型を基準亜種に帯の無い型，紋の無い型，黒化型，その他と複雑である。

177. キクスイモドキカミキリ *Asaperda rufipes* Bates

？頭	大滝村豆焼沢	1960年代？	採集者不明	埼玉県動物誌
？頭	大滝村三峰山	1960年代？	採集者不明	埼玉県動物誌
？頭	大滝村大血川東谷	1960年代？	採集者不明	埼玉県動物誌

埼玉県下では上記の記録しかなく，これらの採集者名等の採集情報をご存知の方は教えてください。1997年5月高尾山では広葉樹の細枝の叩き網で採集されている。

178. カノコサビカミキリ *Apomecyna naevia naevia* Bates

1頭	新座市野火止	14. VIII. 1984	高橋秀男	月刊むし(164)
多数	所沢市久米	31. VIII. 1984	武藤修	月刊むし(164)
3頭	所沢市所沢 I C 付近	8. VIII. 1988	長畑直和	寄せ蛾記(82)
1頭	寄居町中小前田	12. VIII. 1989	内田正吉	寄せ蛾記(56)
多数	所沢市北野	20. VIII. 1989	平井勇	新たな報告
1頭	大宮市深作	23. IX. 1995	竹内崇夫	寄せ蛾記(82)
2頭	大宮市深作	15. IX. 1996	竹内崇夫	寄せ蛾記(82)

埼玉県動物誌未記録。「日本産カミキリ大図鑑」都道府県分布図で埼玉は空白の県。

179. コブスジサビカミキリ *Atimura japonica* Bates

1♂	大滝村大血川	4. VII. 1971	南部敏明	寄せ蛾記(82)	
1♂	寄居町	3. IV. 1982	南部敏明	寄せ蛾記(82)	
1頭	寄居町円良田湖	3. VII. 1988	小堀文彦	寄せ蛾記(76)	
1頭	大滝村川又	24. VIII. 1993	竹内崇夫	寄せ蛾記(76)	
1♂	大滝村入川	15. VII. 1995	竹内崇夫	寄せ蛾記(82)	
1頭	両神村大胡桃	5. V. 1997	石蔵拓	新たな報告	灯火
1頭	大滝村雲取林道	5. VII. 1997	石蔵拓	新たな報告	灯火
1頭	大滝村中津川林道	20. VII. 1997	石蔵拓	新たな報告	灯火

埼玉県動物誌未記録。

180. クビジロカミキリ *Xylariopsis mimica* Bates

？頭	名栗村上名栗	1960年代？	採集者不明	埼玉県動物誌	
1頭	大滝村豆焼橋	6. IX. 1997	石蔵拓	新たな報告	灯火

埼玉県下では上記の記録しかないと思われる。標高1000m以上になると主に秋に羽脱する。右の写真は本記録の豆焼橋産個体。

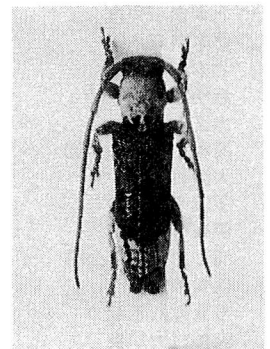

181. ヒシカミキリ *Microlera ptinoides* Bates

1頭	浦和市秋ヶ瀬	1. VI. 1968	衣笠恵士	新たな報告	
1頭	富士見市上沢3丁目	1. VI. 1981	小田博	寄せ蛾記(75)	
1頭	富士見市上沢3丁目	8. VI. 1981	小田博	寄せ蛾記(75)	
3頭	富士見市上沢3丁目	24. IV. 1982	小田博	寄せ蛾記(75)	
1頭	朝霞市朝志ヶ丘	24. IV. 1982	小田博	寄せ蛾記(75)	
2頭	三芳町北永井	24. IV. 1982	小田博	寄せ蛾記(75)	
1頭	北本市市戸宿	13. V. 1985	阿部・笹井	寄せ蛾記(48)	
2頭	北本市市戸宿	16. V. 1985	阿部・笹井	寄せ蛾記(48)	
1頭	坂戸市	1. V. 1986	記野直人	寄せ蛾記(70)	
1頭	浦和市秋ヶ瀬公園	19. IV. 1993	小田博	寄せ蛾記(75)	
1頭	所沢市三ヶ島	15. V. 1993	竹内崇夫	寄せ蛾記(76)	
1頭	伊奈町小室	23. IV. 1994	竹内崇夫	寄せ蛾記(76)	
1頭	伊奈町小室	28. V. 1994	竹内崇夫	寄せ蛾記(76)	
1頭	小川町仙元山	29. V. 1994	竹内崇夫	寄せ蛾記(76)	
3頭	東秩父村粥新田峠	20. V. 1995	竹内崇夫	寄せ蛾記(82)	
1頭	名栗村逆川林道	13. VII. 1996	竹内崇夫	寄せ蛾記(82)	
3頭	所沢市堀ノ内	18. V. 1997	江本健一	新たな報告	
1頭	皆野町三沢峯	18. V. 1997	小堀文彦	新たな報告	灯火
1頭	所沢市堀ノ内	7. VI. 1997	荒井充朗	新たな報告	
1頭	秩父市細久保谷	4. VII. 1998	石蔵拓	新たな報告	

182. キボシチビカミキリ *Sybra (Sybra) flavomaculata* Breuning

1 頭	大滝村	29. VI. 1985	武智昭一	月刊むし(175)	材より羽脱
1 頭	毛呂山町滝ノ入	7. VII. 1997	石蔵拓	新たな報告	材より羽脱
1 頭	大滝村豆焼橋	6. IX. 1997	石蔵拓	新たな報告	灯火
1 頭	飯能市下直竹	10. V. 1998	石蔵拓	新たな報告	材より羽脱

県内での食樹確認：モミ。埼玉県下では上記の記録しかないと思われる。

183. ヒトオビチビカミキリ *Sybra (Sybra) unifasciata* Fujimura

?	頭	大滝村中双里	1960年代?	採集者不明	埼玉県動物誌
?	頭	大滝村入川	28. VII. 1992	佐々木和男	秩父演習林 誘因トラップ

埼玉県下では上記の記録しかないと思われる。

184. クリチビカミキリ *Sybra (Microzotale) kuri* Ohbayashi et Hayashi

?	頭	秩父市丸山	10. VI. 1978	採集者不明	武甲山鞘翅目
?	頭	秩父市久那	?. ?. 1992	採集者不明	尾田蒔丘陵
4	頭	飯能市下川崎	7. VI. 1998	石蔵拓	新たな報告

埼玉県下では上記の記録しかない。

185. シロオビチビカミキリ *Sybra (Sybrodiboma) subfasciata* (Bates)

1	♀	大滝村入川	7. VI. 1991	碓井徹	寄せ蛾記(82)	
1	頭	秩父市武甲山	15. IX. 1993	内田正吉	寄せ蛾記(75)	
1	頭	大滝村中津川林道	10. VII. 1994	石蔵拓	寄せ蛾記(75)	
1	頭	名栗村白岩沢	23. VII. 1994	竹内崇夫	寄せ蛾記(76)	
1	頭	東秩父村大霧山	24. VII. 1994	竹内崇夫	寄せ蛾記(76)	
1	頭	東秩父村大霧山	24. VII. 1994	竹内崇夫	寄せ蛾記(82)	
1	頭	大滝村入川	30. VII. 1994	竹内崇夫	寄せ蛾記(76)	
1	頭	大滝村入川	11. VIII. 1994	竹内崇夫	寄せ蛾記(76)	
1	頭	大滝村中津川林道	20. V. 1995	石蔵拓	寄せ蛾記(77)	
1	♂	小鹿野町坂本	24. VI. 1995	竹内崇夫	寄せ蛾記(82)	材より羽脱
1	♂	小鹿野町納宮	8. VII. 1995	竹内崇夫	寄せ蛾記(82)	材より羽脱
1	♀	大滝村大血川	1. VIII. 1995	碓井徹	寄せ蛾記(82)	
1	♀	大滝村滝川	3. VIII. 1995	碓井徹	寄せ蛾記(82)	
1	♂♀	大滝村霧藻ヶ峰	12. VIII. 1995	竹内崇夫	寄せ蛾記(82)	
1	♀	大滝村滝川	26. VIII. 1995	竹内崇夫	寄せ蛾記(82)	
1	♂	秩父市浦山	6. VII. 1996	竹内崇夫	寄せ蛾記(82)	
1	♀	都幾川村大野	14. VII. 1996	竹内崇夫	寄せ蛾記(82)	材より羽脱
2	♂ 1 ♀	名栗村逆川林道	4. VIII. 1996	竹内崇夫	寄せ蛾記(82)	
1	頭	大滝村奥秩父林道	4. VIII. 1996	石蔵拓	寄せ蛾記(81)	
1	♀	大滝村霧藻ヶ峰	16. VIII. 1996	竹内崇夫	寄せ蛾記(82)	
1	頭	所沢市堀ノ内	18. V. 1997	江本健一	新たな報告	
1	頭	大滝村大血川	16. VIII. 1997	石蔵拓	新たな報告	

山地に広く分布し、個体数も非常に多い。

186. タイリクフタホシサビカミキリ *Ropica dorsalis* Schwarzer

1	頭	所沢市早大キャンパス	25. VII. 1986	山上 明	早大所沢キャンパス 灯火
1	頭	所沢市早大キャンパス	21. VIII. 1987	山上 明	早大所沢キャンパス
?	頭	小鹿野町塚越	6. VI. 1990	南部敏明	小鹿野町誌 昆虫誌未記録
1	♂	所沢市北野	16. VI. 1990	平井勇	月刊むし(323)
1	頭	北本市石戸5丁目	17. VI. 1994	竹内崇夫	寄せ蛾記(76)
1	頭	所沢市三ヶ島	30. VI. 1997	原島真二	さいたま緑の博物館

所沢での採集例が多い。南西諸島産をフタホシサビカミキリとする。埼玉県動物誌未記録。

187. タテジマカミキリ *Aulacontus pachypezoides* Thomson

?	頭	大滝村霧藻ヶ峰	1960年代?	採集者不明	埼玉県動物誌
---	---	---------	---------	-------	--------

埼玉県下では上記の記録がなく、採集者名等の採集情報をご存知の方は教えてください。

188. ハスオビヒゲナガカミキリ *Cleptometopus bimaculatus* (Bates)

?	頭	大滝村滝川谷	1960年代?	採集者不明	埼玉県動物誌
1	頭	越生町黒山	2. X. 1976	野沢雅美	寄せ蛾記(20)
1	頭	皆野町金沢	21. VIII. 1993	竹内崇夫	寄せ蛾記(76)
1	頭	神泉村高牛	3. VIII. 1993	南部敏明	寄せ蛾記(76)

- 1 頭 両神村白井差 20. VIII. 1995 田端郁夫 新たな報告
189. ドウボソカミキリ *Pseudocalamobius japonicus japonicus* (Bates)
- ? 頭 長瀬町堂登山 1960年代? 採集者不明 埼玉県動物誌
- ? 頭 神川町金讃神社 1960年代? 採集者不明 埼玉県動物誌
- ? 頭 皆野町下田野 15. VI. 1979 福島義一 皆野町誌
- ? 頭 寄居町釜伏山 ?. ?. 1980 採集者不明 寄居の自然
- 1 頭 大滝村中津川 31. V. 1997 石蔵拓 新たな報告
- 1 頭 奥秩父林道 28. VI. 1998 石蔵拓 新たな報告
- 採集例は本記録も含めて7例と少ない。

190. ニイジマチピカミキリ *Egesina (Niijimana) bifascana* Matsushita
- 1 頭 児玉町 17. VI. 1968 南部敏明 寄せ蛾記(82)
- 1 頭 皆野町 5. VI. 1977 南部敏明 寄せ蛾記(82)
- 2 頭 北本市石戸宿 15. VII. 1985 阿部・笹井 寄せ蛾記(48)
- 1 頭 古河 4. VI. 1989 衣笠恵士 新たな報告
- 1 頭 嵐山町 13. VI. 1993 竹内崇夫 寄せ蛾記(76)
- 1 頭 上尾市原市 27. VI. 1993 竹内崇夫 寄せ蛾記(76)
- 1 頭 東松山市神戸 2. VII. 1993 竹内崇夫 寄せ蛾記(76)
- 1 頭 深谷市仙元山 10. VII. 1993 竹内崇夫 寄せ蛾記(76)
- 1 頭 浦和市秋ヶ瀬 29. V. 1994 小堀文彦 寄せ蛾記(76)
- 2 頭 上尾市平方 8. VI. 1996 竹内崇夫 寄せ蛾記(82)
- 1 ♀ 岡部町山崎 15. VI. 1996 竹内崇夫 寄せ蛾記(82)
- 4 頭 所沢市堀ノ内 7. VI. 1997 石蔵拓 新たな報告
- 2 頭 滑川町 15. VI. 1997 石蔵拓 新たな報告
- 桑の枯枝で多くみられた。

191. ヒメナガサピカミキリ *Pterolophia (Pterolophia) leiopodina* (Bates)
- 1 頭 横瀬町二子山 13. VI. 1982 小田博 寄せ蛾記(59)
- 1 ♀ 寄居町三品 29. V. 1988 南部敏明 寄せ蛾記(82)
- 2 頭 大滝村中津川林道 25. VI. 1994 石蔵拓 寄せ蛾記(75)
- 1 ♂ 小鹿野町坂本 20. V. 1995 竹内崇夫 寄せ蛾記(82)
- 1 ♀ 小鹿野町坂本 10. VI. 1995 竹内崇夫 寄せ蛾記(82) 材より羽脱
- 1 頭 大滝村中津川林道 17. VI. 1995 石蔵拓 寄せ蛾記(77)
- 1 ♂ 大滝村八丁峠 17. VIII. 1995 竹内崇夫 寄せ蛾記(82)
- 1 頭 大滝村雲取林道 28. VI. 1997 石蔵拓 新たな報告

上翅中央後方の白色帯の状態には個体差がある。「日本産カミキリ大図鑑」都道府県分布図で埼玉は疑問の県。

192. マルモンサピカミキリ *Pterolophia (Pterolophia) angusta* (Bates)
- 1 頭 浦和市秋ヶ瀬 1. VI. 1968 衣笠恵士 新たな報告
- ? 頭 浦和市田島ヶ原 7. VI. 1968 高桑正敏 カミキリ大図鑑
- 1 頭 北本市石戸宿 18. V. 1985 山崎正則 寄せ蛾記(77)
- 1 ♀ 飯能市美杉台 26. V. 1997 和田一郎 埼玉県昆虫誌
- 1 頭 所沢市三ヶ島 20. VI. 1997 原島真二 さいたま緑の博物館
- 中国東北部、屋久島以北の日本全土に分布し、長崎が原産地。

193. アトジロサピカミキリ *Pterolophia (Pterolophia) zonata* (Bates)
- 1 ♀ 寄居町三ヶ山 2. VII. 1963 南部敏明 寄せ蛾記(82)
- 1 頭 毛呂山町小用 3. VIII. 1975 玉木長寿 寄せ蛾記(72)
- 1 頭 毛呂山町前久保 19. VI. 1980 玉木長寿 寄せ蛾記(72)
- 1 ♀ 寄居町 13. VII. 1980 南部敏明 寄せ蛾記(82)
- 1 頭 大井町大井字東原 21. V. 1981 小田博 寄せ蛾記(75)
- 1 ♀ 東秩父村 28. VII. 1981 南部敏明 寄せ蛾記(82)
- 1 頭 大井町大井字東原 2. V. 1982 小田博 寄せ蛾記(75) 枯蔓
- 1 頭 富士見市上沢3丁目 15. V. 1982 小田久美子 寄せ蛾記(75)
- 1 頭 富士見市上沢3丁目 29. V. 1982 小田久美子 寄せ蛾記(75)
- 1 頭 富士見市諏訪1丁目 30. V. 1982 小田博 寄せ蛾記(75)
- 1 頭 荒川村白久鹿の獄 9. VIII. 1982 小田博 寄せ蛾記(75) 枯蔓
- 1 頭 富士見市上沢3丁目 23. VI. 1984 小田博 寄せ蛾記(75)
- 2 頭 北本市石戸宿 15. VII. 1985 阿部・笹井 寄せ蛾記(48)

2頭	北本市石戸宿	18. VII. 1985	阿部・笹井	寄せ蛾記(48)	
1頭	皆野町城峰山	16. VIII. 1986	吉越肇	寄せ蛾記(49)	
1頭	飯能市刈場坂峠	23. VI. 1987	記野直人	寄せ蛾記(70)	
1頭	浦和市三室	24. VI. 1988	利根川雅実	寄せ蛾記(84)	高層住宅での夜間採集
1頭	寄居町円良田湖	3. VII. 1988	小堀文彦	寄せ蛾記(76)	
1頭	大宮市島町	9. VII. 1988	山崎正則	寄せ蛾記(77)	
1頭	秩父市黒石	24. VII. 1989	佐々木和男	寄せ蛾記(76)	誘因トラップ
1♀	吉田町合角	4. VIII. 1989	南部敏明	寄せ蛾記(82)	
1♀	伊奈町小室	29. VI. 1990	氷室美芳	寄せ蛾記(82)	
1頭	嵐山町	13. VI. 1993	竹内崇夫	寄せ蛾記(76)	
1頭	東秩父村登谷山	20. VI. 1993	小堀文彦	寄せ蛾記(76)	
1頭	吉見町八丁湖	2. VII. 1993	竹内崇夫	寄せ蛾記(76)	
1♀	秩父市久那	5. VII. 1993	内田正吉	寄せ蛾記(82)	
1頭	上尾市原市	11. VII. 1993	竹内崇夫	寄せ蛾記(76)	
1頭	皆野町金沢	21. VIII. 1993	竹内崇夫	寄せ蛾記(76)	
1頭	上尾市原市	28. V. 1994	竹内崇夫	寄せ蛾記(76)	
2頭	大滝村中津川林道	25. VI. 1994	石蔵拓	寄せ蛾記(75)	
1頭	伊奈町小室	30. VI. 1994	竹内崇夫	寄せ蛾記(76)	
1頭	小川町仙元山	1. VII. 1994	竹内崇夫	寄せ蛾記(76)	
3♂ 1♀	小鹿野町坂本	21. V. 1995	竹内崇夫	寄せ蛾記(82)	材より羽脱
1♂	小川町仙元山	21. V. 1995	竹内崇夫	寄せ蛾記(82)	材より羽脱
1♂	大滝村八丁峠	21. V. 1995	竹内崇夫	寄せ蛾記(82)	材より羽脱
1♀	大滝村八丁峠	28. V. 1995	竹内崇夫	寄せ蛾記(82)	材より羽脱
1頭	大滝村中津川林道	25. VI. 1995	石蔵拓	寄せ蛾記(77)	
1♀	大滝村入川	15. VII. 1995	竹内崇夫	寄せ蛾記(82)	
1♀	上尾市沼南高校付近	22. VII. 1995	竹内崇夫	寄せ蛾記(82)	
1♀	本庄市栗崎	15. VI. 1996	竹内崇夫	寄せ蛾記(82)	
1♀	川越市下松原	29. VI. 1996	竹内崇夫	寄せ蛾記(82)	
1♂♀	川越市下赤坂	29. VI. 1996	竹内崇夫	寄せ蛾記(82)	
1♀	東秩父村白石	3. VII. 1996	竹内崇夫	寄せ蛾記(82)	
1♂♀	都幾川村大野	12. VIII. 1996	竹内崇夫	寄せ蛾記(82)	
1頭	大滝村入川	26. IV. 1997	矢野高広	新たな報告	
1頭	所沢市堀ノ内	18. V. 1997	江本健一	新たな報告	
1頭	大滝村豆焼橋	2. VIII. 1997	土橋秀行	新たな報告	灯火

広く分布、個体数も多い。

194. クリサピカミキリ *Pterolophia (Pterolophia) castanevora* Ohbayashi et Hayashi

2頭	横瀬町二子山	13. VI. 1982	小田博	寄せ蛾記(75)	
?頭	大滝村浜平	18. VIII. 1990	長島武志	滝沢ガム水没地域	
1頭	所沢市三ヶ島	20. VI. 1997	原島真二	さいたま緑の博物館	

埼玉県下では上記の記録しかないと思われる。埼玉県動物誌未記録。

195. エゾサピカミキリ *Pterolophia (Pterolophia) turugiana* (Matsushita)

2頭	大滝村中津川	10. VIII. 1985	草野智博	寄せ蛾記(47)	灯火
1頭	飯能市刈場坂峠	23. VI. 1987	記野直人	寄せ蛾記(70)	
1頭	大滝村大血川	17. VII. 1989	佐々木和男	寄せ蛾記(76)	誘因トラップ
1頭	大滝村大血川	17. VII. 1989	佐々木和男	寄せ蛾記(78)	誘因トラップ
1頭	飯能市刈場坂峠	15. VI. 1991	記野直人	寄せ蛾記(70)	
1頭	東秩父村新定峰峠	13. VI. 1993	竹内崇夫	寄せ蛾記(76)	
1♀	両神村白井差	10. VII. 1993	内田正吉	寄せ蛾記(82)	
1頭	大滝村川又	24. VIII. 1993	竹内崇夫	寄せ蛾記(76)	
1頭	両神村白井差	30. VI. 1994	竹内崇夫	寄せ蛾記(76)	
1頭	名栗村白岩沢	23. VII. 1994	竹内崇夫	寄せ蛾記(76)	
1頭	東秩父村大霧山	24. VII. 1994	竹内崇夫	寄せ蛾記(76)	
1頭	両神村白井差	29. VII. 1994	竹内崇夫	寄せ蛾記(76)	
1♂	名栗村逆川林道	27. V. 1995	竹内崇夫	寄せ蛾記(82)	
1頭	名栗村逆川林道	18. VI. 1995	和田一郎	寄せ蛾記(79)	
2♀	毛呂山町阿諏訪	25. VI. 1995	竹内崇夫	寄せ蛾記(82)	
2♀	大滝村入川	15. VII. 1995	竹内崇夫	寄せ蛾記(82)	
1♂♀	両神村白井差	3. VIII. 1995	竹内崇夫	寄せ蛾記(82)	

1♂3♀	大滝村霧藻ヶ峰	12. VIII. 1995	竹内崇夫	寄せ蛾記 (82)	
2♂3♀	大滝村八丁峠	17. VIII. 1995	竹内崇夫	寄せ蛾記 (82)	
1♂2♀	秩父市浦山	6. VII. 1996	竹内崇夫	寄せ蛾記 (82)	
1♀	大滝村八丁峠	6. VII. 1996	竹内崇夫	寄せ蛾記 (82)	
1♀	名栗村逆川林道	13. VII. 1996	竹内崇夫	寄せ蛾記 (82)	
1♀	名栗村逆川林道	4. VIII. 1996	竹内崇夫	寄せ蛾記 (82)	
1頭	大滝村中津川	31. V. 1997	石蔵拓	新たな報告	
1頭	大滝村南天山	31. V. 1997	石蔵拓	新たな報告	
1頭	大滝村雲取林道	5. VII. 1997	石蔵拓	新たな報告	灯火

埼玉県動物誌未記録. 伐採木より, 叩き網での採集が多い.

196. トガリシロオビサビカミキリ *Pterolophia (Pterolophia) caudata* (Bates)

1頭	毛呂山町岩井	28. VI. 1980	玉木長寿	寄せ蛾記 (72)	
2♀	児玉町	4. VII. 1982	南部敏明	寄せ蛾記 (82)	
4頭	荒川村白久鹿の獄	9. VIII. 1982	小田博	寄せ蛾記 (75)	枯蔓
1♂	寄居町三ヶ山	21. VII. 1983	南部敏明	寄せ蛾記 (82)	
1♀	大滝村川又	18. VIII. 1983	南部敏明	寄せ蛾記 (82)	
1頭	北本市石戸宿	11. VII. 1985	阿部・笹井	寄せ蛾記 (48)	
1頭	北本市石戸宿	15. VII. 1985	阿部・笹井	寄せ蛾記 (48)	
3頭	北本市石戸宿	21. VII. 1985	阿部・笹井	寄せ蛾記 (48)	
1頭	北本市石戸宿	25. VII. 1985	阿部・笹井	寄せ蛾記 (48)	
2頭	大滝村中津川	10. VIII. 1985	草野智博	寄せ蛾記 (47)	灯火
1頭	北本市石戸宿	1. IX. 1985	阿部・笹井	寄せ蛾記 (48)	
1頭	大滝村大血川	16. V. 1989	佐々木和男	寄せ蛾記 (76)	誘因トラップ
1頭	吉見町八丁湖	19. VII. 1992	竹内崇夫	寄せ蛾記 (76)	
1頭	嵐山町	13. VI. 1993	竹内崇夫	寄せ蛾記 (76)	
1頭	上尾市原市	27. VI. 1993	竹内崇夫	寄せ蛾記 (76)	
1♂♀	秩父市久那	5. VII. 1993	内田正吉	寄せ蛾記 (82)	
1頭	小川町仙元山	1. VII. 1994	竹内崇夫	寄せ蛾記 (76)	
1頭	伊奈町小室	1. VII. 1994	竹内崇夫	寄せ蛾記 (76)	
1頭	東秩父村大霧山	17. VII. 1994	竹内崇夫	寄せ蛾記 (76)	
1頭	両神村薬師堂	29. VII. 1994	竹内崇夫	寄せ蛾記 (76)	
1♀	大滝村二瀬	1. VIII. 1994	碓井徹	寄せ蛾記 (82)	灯火
1頭	大滝村川又	7. VIII. 1994	竹内崇夫	寄せ蛾記 (76)	
1頭	大滝村中津川林道	13. VIII. 1994	石蔵拓	寄せ蛾記 (75)	
1♂	小鹿野町坂本	18. VI. 1995	竹内崇夫	寄せ蛾記 (82)	材より羽脱
1♀	小鹿野町坂本	24. VI. 1995	竹内崇夫	寄せ蛾記 (82)	材より羽脱
1♂	伊奈町小室	16. VII. 1995	竹内崇夫	寄せ蛾記 (82)	
1♀	上尾市沼南高校付近	22. VII. 1995	竹内崇夫	寄せ蛾記 (82)	
1♀	大滝村大血川	2. VIII. 1995	碓井徹	寄せ蛾記 (82)	灯火
1頭	大滝村中津川林道	12. VIII. 1995	石蔵拓	寄せ蛾記 (77)	灯火
1♂	東秩父村白石	3. VII. 1996	竹内崇夫	寄せ蛾記 (82)	
2♂1♀	名栗村逆川林道	13. VII. 1996	竹内崇夫	寄せ蛾記 (82)	
1♀	名栗村逆川林道	4. VIII. 1996	竹内崇夫	寄せ蛾記 (82)	
1頭	飯能市能仁寺	1. VI. 1997	坂本憲一	新たな報告	
1頭	大滝村豆焼橋	2. VIII. 1997	土橋秀行	新たな報告	灯火
多数	吉田町	7. VIII. 1997	土橋秀行	新たな報告	灯火

197. アトモンサビカミキリ *Pterolophia (Pterolophia) granulata* (Motschulsky)

1頭	横瀬町二子山	8. V. 1982	小田博	寄せ蛾記 (75)	
3頭	大井町大井・弁天の森	16. V. 1982	小田博	寄せ蛾記 (75)	
2頭	大井町大井・弁天の森	22. V. 1982	小田博	寄せ蛾記 (75)	
1頭	富士見市上沢3丁目	30. V. 1984	小田博	寄せ蛾記 (75)	
1頭	大滝村三峰山	1. VII. 1984	小田博	寄せ蛾記 (75)	刈の伐採木
1頭	北本市石戸宿	2. V. 1985	阿部・笹井	寄せ蛾記 (48)	
3頭	北本市石戸宿	9. V. 1985	阿部・笹井	寄せ蛾記 (48)	
3頭	北本市石戸宿	11. V. 1985	阿部・笹井	寄せ蛾記 (48)	
1頭	北本市石戸宿	13. V. 1985	阿部・笹井	寄せ蛾記 (48)	
3頭	北本市石戸宿	1. IX. 1985	阿部・笹井	寄せ蛾記 (48)	
1頭	荒川村日野字寺沢	22. VI. 1987	小田博	寄せ蛾記 (75)	

1頭	両神村両神山	1. V. 1988	記野直人	寄せ蛾記(70)	
3頭	伊奈町内宿	19. V. 1992	吉越肇	寄せ蛾記(78)	
3頭	伊奈町内宿	24. V. 1992	吉越肇	寄せ蛾記(78)	
1頭	上尾市原市	6. V. 1993	竹内崇夫	寄せ蛾記(76)	
1頭	東秩父村新定峰峠	12. V. 1993	竹内崇夫	寄せ蛾記(76)	
1頭	吉見町八丁湖	29. V. 1993	竹内崇夫	寄せ蛾記(76)	
1頭	嵐山町	13. VI. 1993	小堀文彦	寄せ蛾記(76)	
1頭	東秩父村登谷山	20. VI. 1993	小堀文彦	寄せ蛾記(76)	
1頭	上尾市原市	29. IV. 1994	竹内崇夫	寄せ蛾記(76)	
4頭	川口市東内野	5. V. 1994	吉越肇	寄せ蛾記(78)	
1頭	上尾市原市	28. V. 1994	竹内崇夫	寄せ蛾記(76)	
4頭	飯能市苧生赤根峠	29. V. 1994	和田一郎	寄せ蛾記(79)	
5頭	大滝村中津川林道	3. VII. 1994	石蔵拓	寄せ蛾記(75)	
1♀	吉見町八丁湖	5. V. 1995	鈴木幸	寄せ蛾記(82)	
1♀	小川町腰越	9. V. 1995	碓井徹	寄せ蛾記(82)	
1頭	大滝村中津川林道	2. VII. 1995	石蔵拓	寄せ蛾記(77)	
1♂	大滝村入川	15. VII. 1995	竹内崇夫	寄せ蛾記(82)	
1♀	上尾市原市	30. IX. 1995	竹内崇夫	寄せ蛾記(82)	
1♂	岡部町山崎	15. VI. 1996	竹内崇夫	寄せ蛾記(82)	
1♂	本庄市栗崎	15. VI. 1996	竹内崇夫	寄せ蛾記(82)	
1頭	所沢市堀ノ内	18. V. 1997	江本健一	新たな報告	
1頭	浦和市大門	25. V. 1997	石蔵拓	新たな報告	
1頭	大滝村南天山	21. VI. 1997	石蔵拓	新たな報告	
1頭	両神村大胡桃	28. VI. 1997	石蔵拓	新たな報告	
1頭	大滝村豆焼橋	22. VIII. 1997	石蔵拓	新たな報告	灯火
4頭	加須市志多見	24. IV. 1998	石蔵拓	新たな報告	
山地, 平地と広範囲に見られる. 県内での食樹確認: クワ					
198. ナカジロサピカミキリ <i>Pterolophia (Ale) jugosa</i> (Bates)					
1頭	荒川村熊倉山	3. V. 1982	小堀文彦	寄せ蛾記(76)	
1頭	両神村中尾	23. VII. 1984	小田博	寄せ蛾記(75)	
1頭	小鹿野町河原沢	5. VI. 1988	小田博	寄せ蛾記(75)	
1♀	伊奈町小室	29. VI. 1989	氷室美芳	寄せ蛾記(82)	
1頭	秩父市浦山溪谷	28. IV. 1990	記野直人	寄せ蛾記(70)	
1頭	横瀬町泉民の森	29. VIII. 1992	築比地秀夫	寄せ蛾記(84)	
1頭	皆野町水潜寺	16. V. 1993	竹内崇夫	寄せ蛾記(76)	
1頭	嵐山町	13. VI. 1993	小堀文彦	寄せ蛾記(76)	
1頭	東秩父村新定峰峠	2. VII. 1993	竹内崇夫	寄せ蛾記(76)	
1頭	東松山市神戸	2. VII. 1993	竹内崇夫	寄せ蛾記(76)	
1頭	両神村大胡桃	4. VII. 1993	石蔵拓	寄せ蛾記(70)	
1頭	上尾市原市	24. IV. 1994	竹内崇夫	寄せ蛾記(76)	
1頭	小川町仙元山	29. V. 1994	竹内崇夫	寄せ蛾記(76)	
1頭	飯能市苧生赤根峠	29. V. 1994	和田一郎	寄せ蛾記(79)	
1頭	東秩父村大霧山	24. VII. 1994	竹内崇夫	寄せ蛾記(76)	
1♂	東秩父村粥新田峠	20. V. 1995	竹内崇夫	寄せ蛾記(82)	
1頭	大滝村中津川林道	27. V. 1995	石蔵拓	寄せ蛾記(77)	
1♂	都幾川村西平	6. V. 1996	竹内崇夫	寄せ蛾記(82)	
1頭	大滝村中津川林道	11. V. 1996	石蔵拓	寄せ蛾記(81)	
1♀	本庄市栗崎	15. VI. 1996	竹内崇夫	寄せ蛾記(82)	
1♀	小鹿野町河原沢	6. VII. 1996	竹内崇夫	寄せ蛾記(82)	
2♂	名栗村逆川林道	13. VII. 1996	竹内崇夫	寄せ蛾記(82)	
2♂ 3♀	小川町仙元山	14. VII. 1996	竹内崇夫	寄せ蛾記(82)	材より羽脱
1頭	所沢市堀ノ内	18. V. 1997	江本健一	新たな報告	
1頭	所沢市勝楽寺	7. VI. 1997	石蔵拓	新たな報告	伐採木
1頭	大滝村大血川	12. V. 1998	石蔵拓	新たな報告	材より羽脱
県内での食樹確認: ケヤキ					
199. ワモンサピカミキリ <i>Pterolophia (Hylobrotus) annulata</i> (Chevrolat)					
1頭	富士見市上沢3丁目	7. IX. 1980	小田博	寄せ蛾記(59)	
1頭	北本市石戸宿	9. V. 1985	阿部・笹井	寄せ蛾記(48)	

1頭	浦和市三室	30. IV. 1988	利根川雅実	寄せ蛾記(84)	高層住宅での夜間採集
1頭	浦和市三室	5. IX. 1988	利根川雅実	寄せ蛾記(84)	高層住宅での夜間採集
1頭	浦和市三室	11. IX. 1988	利根川雅実	寄せ蛾記(84)	高層住宅での夜間採集
1頭	伊奈町小室	30. VI. 1994	竹内崇夫	寄せ蛾記(76)	
1頭	所沢市堀ノ内	1. VIII. 1998	石蔵拓	新たな報告	灯火

200. クワサビカミキリ *Mesosella simiola* Bates

1頭	大井町苗間・大井陸橋	21. VII. 1981	小田博	寄せ蛾記(75)	
1頭	所沢市堀ノ内	3. IX. 1983	碓井徹	寄せ蛾記(75)	灯火
1頭	大滝村入川林道	12. VI. 1989	佐々木和男	寄せ蛾記(76)	誘因トラップ
1頭	秩父市栃谷	30. VI. 1993	竹内崇夫	寄せ蛾記(78)	
1頭	両神村白井差	10. VII. 1993	竹内崇夫	寄せ蛾記(76)	
3頭	大滝村中津川林道	25. VI. 1994	石蔵拓	寄せ蛾記(75)	
1頭	東秩父村大霧山	24. VII. 1994	竹内崇夫	寄せ蛾記(76)	
1頭	大滝村中津川林道	25. VI. 1995	石蔵拓	寄せ蛾記(77)	
2♂	秩父市逆川林道	3. VIII. 1995	竹内崇夫	寄せ蛾記(82)	
1♂	大滝村霧藻ヶ峰	12. VIII. 1995	竹内崇夫	寄せ蛾記(82)	
1♂	大滝村八丁峠	17. VIII. 1995	竹内崇夫	寄せ蛾記(82)	
1♀	東秩父村白石	3. VII. 1996	竹内崇夫	寄せ蛾記(82)	
1♂	名栗村逆川林道	13. VII. 1996	竹内崇夫	寄せ蛾記(82)	
1♂	名栗村逆川林道	4. VIII. 1996	竹内崇夫	寄せ蛾記(82)	
1♂	大滝村霧藻ヶ峰	16. VIII. 1996	竹内崇夫	寄せ蛾記(82)	
1頭	大滝村南天山	21. VI. 1997	石蔵拓	新たな報告	

記録は少ないが奥秩父では多く目撃している。

201. ハイロヤハズカミキリ *Niphona (Niphona) furcata* (Bates)

2頭	北本市石戸宿	2. V. 1985	阿部・笹井	寄せ蛾記(48)	
1頭	浦和市三室	2. V. 1988	利根川雅実	寄せ蛾記(84)	高層住宅での夜間採集
1♂	伊奈町小室	26. VI. 1988	氷室美芳	寄せ蛾記(82)	灯火
1♀	所沢市北野	19. V. 1990	平井勇	新たな報告	
1頭	飯能市美杉台	8. VIII. 1995	和田一郎	寄せ蛾記(79)	灯火
1♂	伊奈町小室	4. V. 1996	氷室美芳	寄せ蛾記(82)	灯火
1頭	桶川市川田谷	9. VI. 1996	小野寺博昭	寄せ蛾記(76)	
2頭	毛呂山町滝ノ入	20. III. 1997	中山和昭	新たな報告	竹

中山氏が枯れ竹から本種成虫を出すのを観察。

202. ホンドアカガネカミキリ *Plectrura metallica yoshihiroii* Takakuwa

?頭	大滝村雁坂峠	1960年代?	採集者不明	埼玉県動物誌	
----	--------	---------	-------	--------	--

埼玉県下では上記の記録しかなく、採集者名等の採集情報をご存知の方は教えてください。

203. セダココブヤハズカミキリ *Parechthistatus gibber gibber* (Bates)

?頭	大滝村	24. VII. 1964	採集者不明	蕨高校調査報告	白岩山～雲取山
----	-----	---------------	-------	---------	---------

埼玉県下では上記の記録しかなく、採集者名等の採集情報をご存知の方は教えてください。埼玉県昆虫誌では保留扱い。

204. コブヤハズカミキリ *Mesechthistatus binodosus binodosus* (Waterhouse)

?頭	大滝村三峰山	26. VI. 1955	斉藤良夫	秩父地方のカミキリ科	
?頭	大滝村川又	1960年代?	採集者不明	埼玉県動物誌	
?頭	大滝村滝川谷	1960年代?	採集者不明	埼玉県動物誌	
?頭	大滝村十文字小屋	1960年代?	採集者不明	埼玉県動物誌	

群馬県境に多くの未調査地域があり、その地域で本属がまだ未採集である。「日本産カミキリ大図鑑」都道府県分布図で埼玉は疑問の県。埼玉県昆虫誌では保留扱い。

205. フジコブヤハズカミキリ *Mesechthistatus fujisanus* Hayashi

1頭	大滝村雁坂峠	22. VII. 1969	巢瀬司	埼玉県動物誌	
1頭	大滝村三峰山	9. VII. 1972	中臣謙太郎	甲虫News(17)	
1♀	大滝村前白岩山	2. VIII. 1977	寺山守	月刊むし(80)	
1頭	大滝村三国峠	11. VII. 1982	山登明彦	月刊むし(145)	
1頭	大滝村大血川	1. VIII. 1995	碓井徹	寄せ蛾記(82)	

本種は富士火山帯東側の箱根、八ヶ岳、奥多摩、丹沢に産するという。



206. イタヤカミキリ *Mecynippus pubicornis* Bates

？頭	大滝村川又	1960年代？	採集者不明	埼玉県動物誌	
？頭	大滝村滝川谷	1960年代？	採集者不明	埼玉県動物誌	
？頭	浦和市秋ヶ瀬公園	28. V. 1977	平山洋人	カミキリ大図鑑	
？頭	小鹿野町合角	19. VIII. 1990	南部敏明	小鹿野町誌	昆虫誌未記録
1頭	浦和市秋ヶ瀬公園	3. IX. 1997	矢野高広	新たな報告	

埼玉県下では上記の記録しかない。ヤナギ、ヤマハンノキ等の生木に集まり、灯火に飛来する。1996年大滝村塩沢でも採集されている。

207. マツノマダラカミキリ *Monochamus (Monochamus) alternatus* Hope

1頭	浦和市三室	29. V. 1987	利根川雅実	寄せ蛾記(53)	高層住宅での夜間採集
1頭	浦和市三室	29. V. 1988	利根川雅実	寄せ蛾記(84)	高層住宅での夜間採集
1頭	浦和市三室	1. VIII. 1988	利根川雅実	寄せ蛾記(84)	高層住宅での夜間採集
1頭	秩父市黒石	24. VII. 1989	佐々木和男	寄せ蛾記(76)	誘因トラップ
1頭	秩父市黒石	1. IX. 1989	佐々木和男	寄せ蛾記(76)	誘因トラップ

208. カラフトヒゲナガカミキリ *Monochamus (Monochamus) saltuarius* (Gebler)

1♀	滑川町	17. VI. 1978	衣笠恵士	甲虫News(44)	
1頭	秩父市武甲山	23. VII. 1978	採集者不明	武甲山鞘翅目	
1頭	大滝村南天山	21. VI. 1997	石蔵拓	新たな報告	ツガ

埼玉県下では上記の記録しかない。関東では1980年時点で茨城県の記録があるだけである。右写真は本記録の南天山産個体。

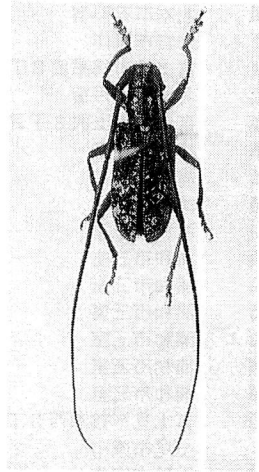

209. ヒゲナガカミキリ *Monochamus (Monochamus) grandis* Waterhouse

1頭	大滝村入川矢竹沢	21. VIII. 1993	玉木長寿	寄せ蛾記(75)	
1頭	大滝村中津川林道	26. VIII. 1995	石蔵拓	寄せ蛾記(77)	灯火
1頭	大滝村中津川林道	10. VIII. 1996	石蔵里沙子	寄せ蛾記(81)	
3頭	大滝村豆焼橋	2. VIII. 1997	土橋秀行	新たな報告	灯火

個体数は多いが、採集報告が少ない。

210. シラフヒゲナガカミキリ *Monochamus (Monochamus) nitens* (Bates)

？頭	大滝村三峰山	1960年代？	採集者不明	埼玉県動物誌	
？頭	大滝村川又	1960年代？	採集者不明	埼玉県動物誌	
？頭	大滝村十文字小屋	1960年代？	採集者不明	埼玉県動物誌	
？頭	秩父市武甲山	25. VII. 1978	採集者不明	武甲山鞘翅目	
3頭	大滝村十文字峠	10. VIII. 1997	石蔵拓	新たな報告	

昼間に活動する。約20年ぶりに採集確認できた。

211. ヒメヒゲナガカミキリ *Monochamus (Monochamus) subfasciatus* (Bates)

1頭	毛呂山町箕和田	5. VI. 1977	玉木長寿	寄せ蛾記(72)	
1頭	毛呂山町大谷木	6. VII. 1981	玉木長寿	寄せ蛾記(72)	
1♂♀	寄居町三ヶ山	22. V. 1983	南部敏明	寄せ蛾記(82)	
1頭	両神村中尾	23. VII. 1984	小田博	寄せ蛾記(75)	
1頭	寄居町釜伏峠	26. VII. 1984	内田正吉	寄せ蛾記(75)	
1頭	大滝村三峰山	16. VIII. 1984	小田晶	寄せ蛾記(75)	
1頭	北本市市戸宿	22. VI. 1985	氷室美芳	寄せ蛾記(48)	
1頭	北本市市戸宿	11. VII. 1985	阿部・笹井	寄せ蛾記(48)	
1頭	北本市市戸宿	8. VI. 1986	小堀文彦	寄せ蛾記(76)	
1頭	大滝村川又	17. VIII. 1989	竹内崇夫	寄せ蛾記(76)	
1頭	大滝村滝の沢	22. VI. 1992	南部敏明	寄せ蛾記(78)	
1頭	吉見町八丁湖	5. VI. 1993	竹内崇夫	寄せ蛾記(82)	
1頭	大滝村川又	24. VIII. 1993	竹内崇夫	寄せ蛾記(76)	
1頭	小川町仙元山	1. VII. 1994	竹内崇夫	寄せ蛾記(76)	
1頭	飯能市苅生赤根峠	3. VII. 1994	和田一郎	寄せ蛾記(79)	
1♀	大滝村滝川	3. VIII. 1994	碓井徹	寄せ蛾記(82)	
1頭	大滝村川又	7. VIII. 1994	竹内崇夫	寄せ蛾記(76)	
1♂2♀	小鹿野町納宮	28. V. 1995	竹内崇夫	寄せ蛾記(82)	材より羽脱
1頭	北本市市戸宿	10. VI. 1995	吉越肇	寄せ蛾記(78)	
1♀	毛呂山町	25. VI. 1995	竹内崇夫	寄せ蛾記(82)	
1♀	大滝村滝川	15. VII. 1995	碓井徹	寄せ蛾記(82)	

1♂	東松山市森林公園	22. VII. 1995	長畑直和	寄せ蛾記 (82)	
1頭	大滝村中津川林道	13. VIII. 1995	石蔵拓	寄せ蛾記 (77)	
1頭	大滝村中津川林道	29. VI. 1996	石蔵拓	寄せ蛾記 (81)	
1♂	名栗村逆川林道	13. VII. 1996	竹内崇夫	寄せ蛾記 (82)	
1頭	大滝村奥秩父林道	4. VIII. 1996	石蔵拓	寄せ蛾記 (81)	
1頭	大滝村中津川	14. VII. 1997	石蔵拓	新たな報告	伐採木

鞘翅が黒褐色と暗緑色の個体を採集。

212. ゴマダラカミキリ *Anoplophora malasiaca* (Thomson)

1♀	鴻巣市	19. VII. 1961	南部敏明	寄せ蛾記 (82)	
1頭	毛呂山町前久保	24. VI. 1980	玉木長寿	寄せ蛾記 (72)	
1頭	富士見市勝瀬	23. VII. 1980	小田晶	寄せ蛾記 (75)	
1頭	三芳町藤久保	12. VI. 1982	小田久美子	寄せ蛾記 (75)	
1頭	富士見市上沢3丁目	27. VII. 1982	小田晶	寄せ蛾記 (75)	
1頭	富士見市上沢3丁目	8. VIII. 1982	小田文子	寄せ蛾記 (75)	
1頭	北本市市戸宿	22. VI. 1985	竹内崇夫	寄せ蛾記 (76)	
1頭	大宮市深作	23. VI. 1985	竹内崇夫	寄せ蛾記 (76)	
1頭	富士見市鶴瀬西3丁目	9. VII. 1985	小田博	寄せ蛾記 (75)	
1頭	北本市市戸宿	8. VIII. 1985	阿部・笹井	寄せ蛾記 (48)	
1頭	富士見市上沢3丁目	14. VII. 1986	小田博	寄せ蛾記 (75)	
1頭	浦和市三室	26. VI. 1987	利根川雅実	寄せ蛾記 (53)	高層住宅での夜間採集
1頭	浦和市三室	9. VII. 1987	利根川雅実	寄せ蛾記 (53)	高層住宅での夜間採集
1頭	浦和市三室	28. VII. 1987	利根川雅実	寄せ蛾記 (53)	高層住宅での夜間採集
1頭	浦和市三室	2. VIII. 1987	利根川雅実	寄せ蛾記 (53)	高層住宅での夜間採集
1頭	浦和市三室	26. VI. 1988	利根川雅実	寄せ蛾記 (84)	高層住宅での夜間採集
1頭	浦和市三室	11. VII. 1988	利根川雅実	寄せ蛾記 (84)	高層住宅での夜間採集
1頭	浦和市三室	21. VII. 1988	利根川雅実	寄せ蛾記 (84)	高層住宅での夜間採集
1頭	浦和市三室	28. VII. 1988	利根川雅実	寄せ蛾記 (84)	高層住宅での夜間採集
1頭	浦和市三室	29. VII. 1988	利根川雅実	寄せ蛾記 (84)	高層住宅での夜間採集
1頭	浦和市三室	1. VIII. 1988	利根川雅実	寄せ蛾記 (84)	高層住宅での夜間採集
1頭	富士見市鶴瀬西3丁目	10. VII. 1990	小田博	寄せ蛾記 (75)	
1♀	上尾市原市	15. VII. 1990	長畑直和	寄せ蛾記 (82)	
1♂	上尾市原市	16. VII. 1990	長畑直和	寄せ蛾記 (82)	
1頭	荒川入間川合流点	27. VI. 1992	吉越肇	寄せ蛾記 (78)	川越市
1頭	荒川入間川合流点	5. VII. 1992	吉越肇	寄せ蛾記 (78)	川越市
1頭	浦和市秋ヶ瀬	25. VII. 1992	石蔵拓	寄せ蛾記 (67)	
1頭	伊奈町小室	27. VI. 1993	竹内崇夫	寄せ蛾記 (76)	
1頭	荒川入間川合流点	3. VII. 1993	吉越肇	寄せ蛾記 (78)	川越市
1♂♀	伊奈町小室	29. VIII. 1993	氷室美芳	寄せ蛾記 (82)	
1♂♀	狭山市北入曾	24. VII. 1994	長畑直和	寄せ蛾記 (82)	
1頭	両神村大胡桃	5. VIII. 1995	石蔵拓	寄せ蛾記 (77)	

筆者は本種を成虫のまま越冬させた長期成虫飼育(約8ヶ月間)の記録がある。

213. センノキカミキリ *Acalolepta luxuriosa luxuriosa* (Bates)

1♀	大宮市上小町	30. VIII. 1984	氷室美芳	寄せ蛾記 (82)	
1頭	北本市市戸宿	21. VI. 1985	氷室美芳	寄せ蛾記 (48)	
1♀	上尾市原市	? . VI. 1989	長畑直和	寄せ蛾記 (82)	
?頭	小鹿野町合角	19. VIII. 1990	南部敏明	小鹿野町誌	昆虫誌未記録
1頭	長瀬町野上	7. VII. 1995	江本健一	新たな報告	
1頭	大滝村滝の沢	22. VII. 1995	石蔵拓	寄せ蛾記 (77)	街灯

214. ビロウドカミキリ *Acalolepta flaudatrix flaudatrix* (Bates)

1頭	大滝村川又	19. VIII. 1982	小堀文彦	寄せ蛾記 (76)	
1頭	荒川村熊倉山	26. VII. 1984	小田博	寄せ蛾記 (75)	
1頭	大滝村入川矢竹沢	30. VII. 1984	小田博	寄せ蛾記 (75)	
2頭	大滝村中津川	10. VIII. 1985	草野智博	寄せ蛾記 (47)	灯火
2♀	大滝村川又	26. VII. 1986	南部敏明	寄せ蛾記 (82)	
1頭	大滝村入川林道	12. VI. 1989	佐々木和男	寄せ蛾記 (76)	誘因トラップ
1頭	大滝村中津川林道	10. VII. 1994	石蔵拓	寄せ蛾記 (75)	
1♀	大滝村川又	2. VIII. 1994	碓井徹	寄せ蛾記 (82)	

1 頭	大滝村中津川林道	13. VIII. 1994	石蔵拓	寄せ蛾記 (75)	
1 頭	大滝村中津川林道	9. VII. 1995	石蔵拓	寄せ蛾記 (77)	
1 ♀	大滝村大血川	2. VIII. 1995	碓井徹	寄せ蛾記 (82)	灯火
1 頭	大滝村中津川林道	5. VIII. 1995	荒船盛一郎	寄せ蛾記 (79)	
1 頭	大滝村中津川林道	16. VI. 1996	石蔵拓	寄せ蛾記 (81)	
1 ♀	伊奈町小室	23. VII. 1996	氷室美芳	寄せ蛾記 (82)	灯火
1 頭	大滝村雲取林道	5. VII. 1997	石蔵拓	新たな報告	灯火
1 頭	大滝村豆焼橋	2. VIII. 1997	土橋秀行	新たな報告	灯火

個体数は多い。午前中伐採木には他の種より一番に飛来する。

215. チャイロヒゲピロウドカミキリ *Acalolepta kusamai* Hayashi

1 ♂♀	所沢市北野	15. VI. 1992	平井勇	新たな報告	材より羽脱
1 頭	浦和市大門	15. VI. 1993	小野直史	新たな報告	ニワトコ

埼玉県動物誌未記録。小野氏によるとニワトコに夜多く集まるといふ。本種はまだ多くの未報告記録が存在する。青木晟峰氏は「郷土はとがや」で1980年代に鳩ヶ谷で採集されたと書かれているだけで、本記録が正式な県初報告である。

216. ニセピロウドカミキリ *Acalolepta sejuncta sejuncta* (Bates)

1 ♂	秩父市武甲山	11. VIII. 1978	南部敏明	寄せ蛾記 (82)	
1 頭	両神村大胡桃	4. VII. 1993	石蔵拓	寄せ蛾記 (70)	
1 ♀	江南町押切	11. VI. 1995	南部敏明	寄せ蛾記 (82)	
1 ♂♀	秩父市浦山	6. VII. 1996	竹内崇夫	寄せ蛾記 (82)	
1 頭	大滝村中津川林道	11. V. 1997	石蔵拓	新たな報告	材より羽脱
1 頭	大滝村雲取林道	28. VI. 1997	石蔵拓	新たな報告	
1 頭	大滝村雲取林道	5. VII. 1997	石蔵拓	新たな報告	灯火

県内での食樹確認：サワグルミ

217. ヒメピロウドカミキリ *Acalolepta degener* (Bates)

? 頭	大滝村二瀬	14. VII. 1958	斉藤良夫	秩父地方のカミキリ科	
? 頭	大滝村入川谷	1960年代?	採集者不明	埼玉県動物誌	
1 頭	横瀬町二子山	13. VI. 1982	小田博	寄せ蛾記 (75)	

埼玉県下では上記の記録しかないと思われる。

218. ヤハズカミキリ *Uraecha bimaculata bimaculata* Thomson

1 頭	浦和市秋ヶ瀬	1. VI. 1968	衣笠恵士	新たな報告	
1 頭	富士見市水子	16. V. 1982	小田博	寄せ蛾記 (75)	
1 ♀	寄居町三ヶ山	19. VI. 1983	南部敏明	寄せ蛾記 (82)	
1 頭	秩父市黒石	9. VII. 1989	佐々木和男	寄せ蛾記 (76)	誘因トラップ
1 頭	大滝村大血川	24. VII. 1989	佐々木和男	寄せ蛾記 (76)	誘因トラップ
1 頭	秩父市黒石	7. VIII. 1989	佐々木和男	寄せ蛾記 (76)	誘因トラップ
1 頭	大滝村大血川	1. IX. 1989	佐々木和男	寄せ蛾記 (76)	誘因トラップ
1 頭	大滝村入川林道	28. IX. 1989	佐々木和男	寄せ蛾記 (76)	誘因トラップ
1 頭	北本市石戸宿	6. VI. 1993	小堀文彦	寄せ蛾記 (76)	
1 頭	大滝村入川	11. VIII. 1994	竹内崇夫	寄せ蛾記 (76)	
1 ♂	上尾市原市	10. VI. 1995	長畑直和	寄せ蛾記 (82)	
1 ♀	伊奈町小室	17. VI. 1995	氷室美芳	寄せ蛾記 (82)	灯火
1 ♀	上尾市沼南高校付近	22. VII. 1995	竹内崇夫	寄せ蛾記 (82)	
1 頭	大滝村中津川林道	23. IX. 1995	石蔵拓	寄せ蛾記 (77)	
1 頭	毛呂山町大谷木	16. VI. 1996	吉越肇	寄せ蛾記 (83)	
1 ♂	名栗村逆川林道	13. VII. 1996	竹内崇夫	寄せ蛾記 (82)	
1 ♂	名栗村逆川林道	4. VIII. 1996	竹内崇夫	寄せ蛾記 (82)	

県内での食樹確認：サクラ

219. ゴマフキマダラカミキリ *Annamanum griseolum* (Bates)

? 頭	大滝村前白岩山	1960年代?	採集者不明	埼玉県動物誌	
1 頭	両神村白井差	10. VII. 1993	竹内崇夫	寄せ蛾記 (76)	
1 ♀	大滝村雲取山荘前	4. VIII. 1996	碓井徹	寄せ蛾記 (82)	

埼玉県下では上記の記録しかないと思われる。

220. キボシカミキリ *Psacotha hiralis hiralis* (Pascoe)

1 頭	浦和市領家	15. IX. 1957	衣笠恵士	新たな報告	
-----	-------	--------------	------	-------	--

1頭	浦和市領家	24. VIII. 1962	衣笠恵士	新たな報告	
2♂	鴻巣市	15. VIII. 1963	南部敏明	寄せ蛾記(82)	
1頭	浦和市領家	21. VII. 1969	衣笠恵士	新たな報告	
1頭	浦和市領家	14. VIII. 1974	衣笠恵士	新たな報告	
1頭	毛呂山町前久保	3. VIII. 1975	玉木長寿	寄せ蛾記(72)	
1頭	毛呂山町沢田	22. VIII. 1975	玉木長寿	寄せ蛾記(72)	
1頭	毛呂山町前久保	27. VIII. 1975	玉木長寿	寄せ蛾記(72)	
1♂	越生町西和田	28. VI. 1983	南部敏明	寄せ蛾記(82)	
1頭	富士見市上沢3丁目	22. VII. 1984	小田博	寄せ蛾記(75)	柿
2頭	北本市市戸宿	3. VII. 1985	阿部・笹井	寄せ蛾記(48)	
3頭	北本市市戸宿	15. VII. 1985	阿部・笹井	寄せ蛾記(48)	
1頭	北本市市戸宿	29. VII. 1985	阿部・笹井	寄せ蛾記(48)	
1頭	北本市市戸宿	12. IX. 1985	阿部・笹井	寄せ蛾記(48)	
1頭	浦和市三室	5. VII. 1987	利根川雅実	寄せ蛾記(53)	高層住宅での夜間採集
1頭	浦和市三室	5. VII. 1988	利根川雅実	寄せ蛾記(84)	高層住宅での夜間採集
1頭	浦和市三室	10. IX. 1988	利根川雅実	寄せ蛾記(84)	高層住宅での夜間採集
1頭	浦和市三室	11. IX. 1988	利根川雅実	寄せ蛾記(84)	高層住宅での夜間採集
1頭	浦和市三室	19. IX. 1988	利根川雅実	寄せ蛾記(84)	高層住宅での夜間採集
1頭	浦和市三室	26. IX. 1988	利根川雅実	寄せ蛾記(84)	高層住宅での夜間採集
1頭	浦和市三室	1. IX. 1988	利根川雅実	寄せ蛾記(84)	高層住宅での夜間採集
1♂	寄居町用土	20. VIII. 1989	記野直人	寄せ蛾記(70)	
1頭	寄居町円良田湖	23. IX. 1990	小田博	寄せ蛾記(75)	桑畑
5頭	荒川入間川合流点	5. VII. 1992	吉越肇	寄せ蛾記(78)	川越市
1頭	北本市市戸宿	9. VIII. 1992	小堀文彦	寄せ蛾記(76)	
1頭	北本市市戸5丁目	? . VII. 1993	小堀文彦	寄せ蛾記(76)	
8頭	毛呂山町市場・大類	8. VIII. 1993	吉越肇	寄せ蛾記(78)	
1頭	両神村小沢口	2. IX. 1994	石蔵拓	寄せ蛾記(75)	
1頭	浦和市高砂4丁目	6. IX. 1994	吉越肇	寄せ蛾記(78)	
1頭	小鹿野町小鹿野	3. VI. 1995	荒船盛一郎	寄せ蛾記(79)	
1頭	大滝村中津峡	23. IX. 1995	石蔵拓	寄せ蛾記(77)	
1頭	大滝村豆焼橋	2. VIII. 1997	土橋秀行	新たな報告	灯火
1頭	吉田町	7. VIII. 1997	土橋秀行	新たな報告	灯火

221. ホシベニカミキリ *Eupromus ruber* (Dalman)

?頭	日高市	? . ? . ?	採集者不明	日高町史	
?頭	大滝村川又	15. VII. 1953	斉藤良夫	秩父地方のカミキリ科	

埼玉県下では上記の記録しかなく、採集者名等の採集情報をご存知の方は教えてください。

222. ヨコヤマヒゲナガカミキリ *Dolichoprosopus yokoyamai* (Gressitt)

?頭	両神村両神山	1960年代?	採集者不明	埼玉県動物誌	
?頭	大滝村白岩山	1960年代?	採集者不明	埼玉県動物誌	
?頭	両神村清滝	1960年代?	採集者不明	埼玉県動物誌	
1頭	大滝村中津川	11. VII. 1998	石蔵拓	新たな報告	灯火

埼玉県下では上記の報告しかない。

223. チャボヒゲナガカミキリ *Xenicotelia pardalina* (Bates)

1頭	大滝村入川矢竹沢	30. VII. 1984	小田博	寄せ蛾記(75)	灯火
1頭	大滝村中津川林道	18. VI. 1994	石蔵拓	寄せ蛾記(75)	伐採木
4頭	大滝村中津川林道	11. VI. 1995	石蔵拓	寄せ蛾記(77)	
1頭	大滝村中津川林道	21. VII. 1995	石蔵拓	新たな報告	
1頭	大滝村中津川	8. VI. 1996	石蔵拓	寄せ蛾記(81)	ムジナ沢
1頭	大滝村中津川	16. VII. 1997	石蔵拓	新たな報告	
2♂	小鹿野町納宮	21. VI. 1997	竹内崇夫	埼玉県昆虫誌	
1頭	大滝村中津川	7. VI. 1998	石蔵拓	新たな報告	

埼玉県下では上記の記録しかないが多くの個体を観察している。埼玉県動物誌未記録。

224. クリイロシラホシカミキリ *Nanohammus rufescens* Bates

1頭	大滝村中津川林道	25. VII. 1997	石蔵拓	新たな報告	
----	----------	---------------	-----	-------	--

埼玉県昆虫誌未記録。埼玉県下初報告。右の写真は本記録の個体。

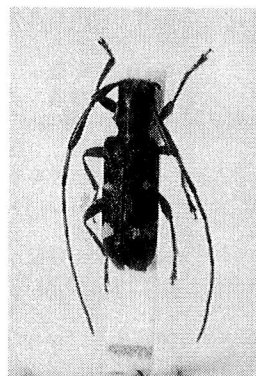

225. クワカミキリ *Apriona japonica* Thomson

1頭	美里村	4. VI. 1967	衣笠恵士	新たな報告	
1頭	北本市石戸宿	15. VII. 1985	阿部・笹井	寄せ蛾記(48)	
2頭	大滝村中津川	10. VIII. 1985	草野智博	寄せ蛾記(47)	灯火
1頭	大井町大井・弁天の森	14. VIII. 1986	小田博	寄せ蛾記(75)	
1頭	大井町大井・弁天の森	15. VIII. 1986	小田博	寄せ蛾記(75)	桑
1頭	横瀬町二子山	20. VIII. 1986	小田博	寄せ蛾記(75)	
1頭	浦和市三室	3. VII. 1987	利根川雅実	寄せ蛾記(53)	高層住宅での夜間採集
1頭	浦和市三室	8. VII. 1987	利根川雅実	寄せ蛾記(53)	高層住宅での夜間採集
1頭	浦和市三室	17. VII. 1988	利根川雅実	寄せ蛾記(84)	高層住宅での夜間採集
1頭	浦和市三室	19. VII. 1988	利根川雅実	寄せ蛾記(84)	高層住宅での夜間採集
1♂	大宮市市営霊園	13. VIII. 1988	氷室美芳	寄せ蛾記(82)	灯火
1♂	所沢市日比田	8. VIII. 1989	田中剛	寄せ蛾記(76)	
1頭	大宮市西遊馬	20. VII. 1990	吉越肇	寄せ蛾記(78)	
1頭	大宮市西遊馬	22. VII. 1990	吉越肇	寄せ蛾記(78)	
1頭	上尾市原市	29. V. 1991	長畑直和	寄せ蛾記(82)	
2頭	荒川入間川合流点	5. VII. 1993	吉越肇	寄せ蛾記(78)	川越市
1頭	毛呂山町市場・大類	8. VIII. 1993	吉越肇	寄せ蛾記(78)	
1♂	伊奈町小室	1. VIII. 1995	氷室美芳	寄せ蛾記(82)	灯火
1頭	飯能市平戸	15. VIII. 1995	和田一郎	寄せ蛾記(79)	

226. シロスジカミキリ *Batocera lineolata* Chevrolat

1♂	鴻巣市	16. VI. 1960	南部敏明	寄せ蛾記(82)	
1頭	浦和市領家	20. VII. 1960	衣笠恵士	新たな報告	
1頭	浦和市領家	1. VIII. 1967	衣笠恵士	新たな報告	
1♀	寄居町	15. VI. 1971	南部敏明	寄せ蛾記(82)	
1頭	毛呂山町前久保	16. VI. 1975	玉木長寿	寄せ蛾記(72)	
1頭	所沢市三ヶ島	15. V. 1983	氷室美芳	寄せ蛾記増補	
1頭	富士見市上沢3丁目	28. VII. 1983	小田博	寄せ蛾記(75)	
1頭	大宮市島町	1. VIII. 1984	竹内崇夫	寄せ蛾記(76)	
1頭	北本市石戸宿	22. VI. 1985	築比地秀夫	寄せ蛾記(48)	
1頭	三芳町北永井	7. VI. 1988	矢野カツエ	寄せ蛾記(75)	
1頭	両神村東間庭	25. VI. 1994	石蔵拓	寄せ蛾記(75)	街灯
1頭	吉田町	7. VIII. 1997	土橋秀行	新たな報告	灯火

最近の減少は著しい。

227. ヒゲナガゴマフカミキリ *Palimna liturata* (Bates)

2頭	大滝村中津川林道	23. VIII. 1980	碓井徹	寄せ蛾記(30)	
1頭	大滝村大血川	15. VII. 1990	山崎正則	寄せ蛾記(77)	
1頭	大滝村中津川林道	4. VIII. 1995	石蔵拓	寄せ蛾記(77)	
1頭	大滝村中津川林道	21. VII. 1996	石蔵拓	寄せ蛾記(81)	

盛夏の非常に暑い晴天の真昼にクロブナの材に飛来した。右の写真は本記録の中津川産個体。

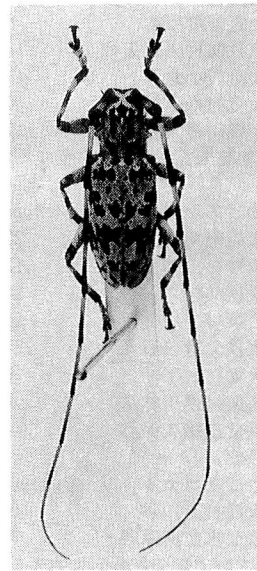
228. ハラアコブカミキリ *Moechotypa diphysis* (Pascoe)

1♀	関越道寄居バークンクエリア	? VII. 1993	五十嵐八郎	月刊むし(298)	街灯
----	---------------	-------------	-------	-----------	----

埼玉県下初記録と思われる。侵入の経路は極東大陸，対馬，老岐，北九州，四国北部，中国地方，大阪となっている。遠山雅夫氏によると約30年前伊丹市で多数採集されたとのことであるが，定着はしていないようだ。

229. オオシロカミキリ *Olenecamptus cretataceus cretataceus* Bates

1♂	関越道寄居バークンクエリア	27. VII. 1986	小出雄一	月刊むし(190)	街灯
----	---------------	---------------	------	-----------	----

埼玉県動物誌未記録。埼玉県下初記録。

230. セミスジコブヒゲカミキリ *Rhodopina lewisii lewisii* (Bates)

?頭	大滝村中津川	1960年代?	採集者不明	埼玉県動物誌	
1♀	毛呂山町箕和田	5. VI. 1977	玉木長寿	寄せ蛾記(72)	
1頭	小川町下里	12. VI. 1994	竹内崇夫	寄せ蛾記(76)	
1頭	東秩父村粥新田峠	17. VII. 1994	竹内崇夫	寄せ蛾記(76)	
1♂	大滝村雲取林道	6. VII. 1997	石蔵拓	新たな報告	灯火

埼玉県下では上記の記録しかないと思われる。県内の食樹：栗

231. ヒトオビアラゲカミキリ *Rhopaloscelis unifasciatus* Blessig

1頭	横瀬町二子山	13. VI. 1982	小田博	寄せ蛾記 (75)	
1頭	飯能市刈場坂峠	23. VI. 1987	記野直人	寄せ蛾記 (70)	
1頭	両神村両神山	23. VI. 1987	記野直人	寄せ蛾記 (70)	
1頭	大滝村大血川	7. VII. 1989	佐々木和男	寄せ蛾記 (76)	誘因トラップ
1頭	皆野町水潜寺	16. V. 1993	竹内崇夫	寄せ蛾記 (76)	
1頭	秩父市橋立溪谷	12. VI. 1993	小田博	寄せ蛾記 (75)	
1頭	東秩父村登谷山	20. VI. 1993	小堀文彦	寄せ蛾記 (76)	
1頭	大滝村川又	24. VIII. 1993	竹内崇夫	寄せ蛾記 (76)	
1頭	小川町仙元山	29. V. 1994	竹内崇夫	寄せ蛾記 (76)	
1頭	大滝村中津川林道	25. VI. 1994	石蔵拓	寄せ蛾記 (75)	
1頭	東秩父村大霧山	17. VII. 1994	竹内崇夫	寄せ蛾記 (76)	
1頭	大滝村中津川林道	17. VI. 1995	石蔵拓	寄せ蛾記 (77)	
2頭	大滝村入川	15. VII. 1995	竹内崇夫	寄せ蛾記 (82)	
1頭	大滝村八丁峠	17. VIII. 1995	竹内崇夫	寄せ蛾記 (82)	
1頭	大滝村中津沢	8. VI. 1996	石蔵拓	寄せ蛾記 (81)	
1頭	大滝村南天山	21. VI. 1997	石蔵拓	新たな報告	
1頭	小鹿野町河原沢	14. VII. 1997	石蔵拓	新たな報告	

232. フタモンアラゲカミキリ *Rhopaloscelis maculatus* Bates

1頭	大滝村秩父湖	14. VII. 1983	小田博	寄せ蛾記 (59)	
1頭	大滝村滝川	7. VIII. 1994	竹内崇夫	寄せ蛾記 (76)	
1頭	大滝村中津川林道	2. VII. 1995	石蔵拓	寄せ蛾記 (77)	
2頭	小鹿野町坂本	8. VII. 1995	竹内崇夫	寄せ蛾記 (82)	材より羽脱
1頭	東秩父村粥新田峠	13. VIII. 1995	竹内崇夫	寄せ蛾記 (82)	
1頭	大滝村小倉沢	17. VIII. 1995	竹内崇夫	寄せ蛾記 (82)	
1頭	大滝村八丁峠	6. VII. 1996	竹内崇夫	寄せ蛾記 (82)	
5頭	都幾川村大野	12. VIII. 1996	竹内崇夫	寄せ蛾記 (82)	

埼玉県動物誌未記録。「日本産カミキリ大図鑑」都道府県分布図で埼玉は空白の県。

233. フタオビアラゲカミキリ *Arhopaloscelis bifasciatus* (Kraatz)

1頭	飯能市刈場坂峠	23. VI. 1987	記野直人	寄せ蛾記 (70)	
1頭	両神村白井差	12. VIII. 1993	竹内崇夫	寄せ蛾記 (76)	
1頭	東秩父村	24. VII. 1994	竹内崇夫	寄せ蛾記 (76)	
1♂♀	名栗村逆川林道	20. V. 1995	竹内崇夫	寄せ蛾記 (82)	材より羽脱
1♂♀	東秩父村白石	21. V. 1995	竹内崇夫	寄せ蛾記 (82)	材より羽脱
2♀	大滝村八丁峠	6. VII. 1996	竹内崇夫	寄せ蛾記 (82)	
1♀	名栗村逆川林道	4. VIII. 1996	竹内崇夫	寄せ蛾記 (82)	
4頭	秩父市細久保谷	4. VII. 1998	石蔵拓	新たな報告	

234. ジュウジクロカミキリ *Clytosemia pulchra* Bates

?頭	大滝村入川谷	1960年代?	採集者不明	埼玉県動物誌	
?頭	秩父市広河原谷	20. V. 1972	採集者不明	動物誌本目録2集	

埼玉県下では上記の記録しかなく、これらの採集者名等の採集情報をご存知の方は教えてください。

235. クモノスモンサビカミキリ *Graphidessa venata venata* Bates

?頭	飯盛峠	1960年代?	採集者不明	埼玉県動物誌	
?頭	大滝村入川	14. VII. 1992	佐々木和男	秩父演習林	誘因トラップ
1頭	大滝村入川	28. X. 1992	竹内崇夫	寄せ蛾記 (76)	

埼玉県下では上記の記録しかないと思われる。

236. カッコウカミキリ *Miccolamia (Miccolamia) cleroides* Bates

?頭	秩父市浦山	?. ?. ?	採集者不明	浦山の動物	
?頭	秩父市橋立登山道	27. VI. 1978	採集者不明	武甲山鞘翅目	
1頭	荒川村熊倉山	17. VI. 1985	小田博	寄せ蛾記 (75)	
1頭	飯能市刈場坂峠	23. VI. 1987	記野直人	寄せ蛾記 (70)	
1頭	大滝村中津川林道	25. VII. 1997	石蔵拓	新たな報告	

埼玉県下では上記の記録しかないと思われる。

237. チビコブカミキリ *Miccolamia (Isomiccolamia) verrucosa* Bates

- 1頭 浦和市中尾 24. VII. 1955 梶村秀樹 Argynnis(8)  
 ?頭 寄居町円良田 1960年代? 採集者不明 埼玉県動物誌  
 1頭 大滝村中津川 1. VI. 1997 石蔵拓 新たな報告  
 埼玉県下では上記の記録しかない。

238. ミヤマチビコブカミキリ *Miccolamia (Isomiccolamia) kaniei* Takakuwa et N. Ohbayashi

- 1頭 大滝村十文字峠 1. VI. 1997 石蔵拓 新たな報告 シクナゲ  
 埼玉県昆虫誌未記録, 埼玉県下初報告。

239. ハイイロツクビカミキリ *Cylindilla grisescens* Bates

- ?頭 大滝村大血川東谷 1960年代? 採集者不明 埼玉県動物誌  
 ?頭 大滝村三峰山 9. IX. 1973 高桑正敏 カミキリ大図鑑  
 1頭 小鹿野町納宮 1. VIII. 1995 竹内崇夫 寄せ蛾記(82) 材より羽脱  
 1頭 大滝村大山沢 20. VI. 1998 石蔵拓 新たな報告 灯火  
 埼玉県下では上記の記録しかないと思われる。

240. ドイカミキリ *Mimectatina divaricata divaricata* (Bates)

- ?頭 大滝村三峰山 1960年代? 採集者不明 埼玉県動物誌  
 ?頭 長瀨町宝登山 1960年代? 採集者不明 埼玉県動物誌  
 ?頭 皆野町下田野 15. VI. 1979 福島義一 皆野町誌  
 ?頭 秩父市武甲山 4. VIII. 1979 採集者不明 武甲山鞘翅目  
 1頭 大滝村中津川林道 4. VIII. 1995 石蔵拓 寄せ蛾記(77) 灯火  
 埼玉県下では上記の記録しかないと思われる。

241. ホソヒゲケブカカミキリ *Eupogoniopsis tenuicornis* (Bates)

- ?頭 大滝村滝川谷 1960年代? 採集者不明 埼玉県動物誌  
 1頭 飯能市刈場坂峠 23. VI. 1987 記野直人 寄せ蛾記(70)  
 1頭 両神村白井差 12. VIII. 1993 竹内崇夫 寄せ蛾記(76)  
 1♂2♀ 秩父市逆川林道 3. VIII. 1995 竹内崇夫 寄せ蛾記(82)  
 2♂2♀ 大滝村霧藻ヶ峰 12. VIII. 1995 竹内崇夫 寄せ蛾記(82)  
 1♂ 小鹿野町河原沢 6. VII. 1996 竹内崇夫 寄せ蛾記(82)  
 1♀ 名栗村逆川林道 13. VII. 1996 竹内崇夫 寄せ蛾記(82)  
 1♀ 都幾川村大野 12. VIII. 1996 竹内崇夫 寄せ蛾記(82)

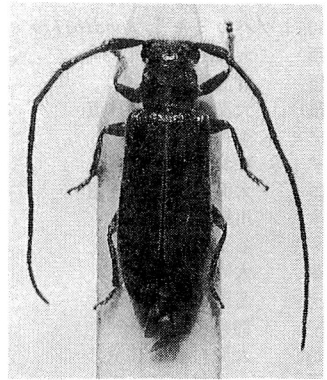
242. クリイロチビケブカカミキリ *Terinaea atrofusca* Bates

- 1頭 大滝村小倉沢 23. VII. 1994 石蔵拓 寄せ蛾記(75) 灯火  
 埼玉県下初記録, 埼玉県動物誌未記録, 右の写真は本記録の個体(矢野氏撮影)。

243. ホンドヒメシラオビカミキリ *Pogonocherus (Pogonocherus) faciculatus* Ohbayashi

- 1頭 大滝村中津川 5. V. 1997 石蔵拓 新たな報告  
 埼玉県下初報告, 埼玉県昆虫誌未記録, 本亜属は日本産では北海道産と本州産の2亜種に分類。

244. ネジロカミキリ *Pogonocherus (Eupogonocherus) seminiveus* Bates

- ?頭 大滝村川又 1960年代? 採集者不明 埼玉県動物誌  
 ?頭 秩父市浦山口 1960年代? 採集者不明 埼玉県動物誌  
 1頭 大滝村入川 7. IV. 1992 佐々木和男 秩父演習林 誘因トラップ  
 1頭 大滝村中津川林道 17. VI. 1995 石蔵拓 寄せ蛾記(77) 伐採木  
 5頭 小鹿野町河原沢 18. V. 1997 石蔵拓 新たな報告 木の立ち枯れ  
 県内での食樹確認: タラ

245. ゴイシモモトカミキリ *Callapoecus guttatus* Bates

- 1頭 大滝村入川矢竹沢 30. VII. 1984 小田博 寄せ蛾記(59)  
 1♀ 東秩父村白石 28. V. 1995 竹内崇夫 寄せ蛾記(82) 材より羽脱  
 1♂ 両神村白井差 3. VIII. 1995 竹内崇夫 寄せ蛾記(82)  
 2♀ 秩父市逆川林道 3. VIII. 1995 竹内崇夫 寄せ蛾記(82)  
 1♂2♀ 名栗村逆川林道 4. VIII. 1996 竹内崇夫 寄せ蛾記(82)  
 埼玉県下では上記の記録しかない。

246. エゾトゲムネカミキリ *Oplasia suvorovi* Pic

- 1頭 大滝村中津川 10. VIII. 1985 草野智博 寄せ蛾記(47) 灯火  
埼玉県下初記録と思われる。

247. ホンドヒゲナガモブトカミキリ *Acanthocinus griseus orientalis* Ohbayashi

- 1頭 大滝村入川 21. VIII. 1993 碓井徹 寄せ蛾記(76)  
1頭 大滝村中津川林道 10. VIII. 1996 石蔵拓 寄せ蛾記(81) 灯火  
1頭 大滝村豆焼橋 2. VIII. 1997 土橋秀行 新たな報告 灯火  
北海道に分布するものを基亜種とし、本種は本州以南に分布する別亜種とされている。

248. ナカバヤシモブトカミキリ *Leiopus guttatus* Bates

- 1頭 所沢市東狭山ヶ丘 23. V. 1977 平井勇 月刊むし(322)  
?頭 北本市石戸宿 ? . ?. 1985 小林収 荒川自然 昆虫誌未記録  
埼玉県動物誌未記録。県内での食樹確認：アカマツ

249. ゴマダラモブトカミキリ *Leiopus stillatus* (Bates)

- 1頭 大滝村大血川 1. IX. 1989 佐々木和男 寄せ蛾記(76) 誘因トラップ  
4頭 大滝村中津川林道 11. VI. 1994 石蔵拓 寄せ蛾記(75)  
1頭 大滝村中津川林道 27. V. 1995 石蔵拓 寄せ蛾記(77)  
1頭 大滝村中津川 31. V. 1997 石蔵拓 新たな報告 伐採木  
1頭 大滝村雲取林道 6. VII. 1997 石蔵拓 新たな報告  
1頭 大滝村川又 22. VIII. 1997 石蔵拓 新たな報告  
曇天、夕刻に伐採木で見られる。記録は少ないが奥秩父では多く目撃している。

250. トゲバカミキリ *Rondibilis saperdina* (Bates)

- 1頭 大滝村三峰山 30. VI. 1984 小田博 寄せ蛾記(75)  
1頭 大滝村川又 24. VIII. 1993 竹内崇夫 寄せ蛾記(76)  
4頭 大滝村中津川林道 23. VII. 1994 石蔵拓 寄せ蛾記(75)  
1♂4♀ 両神村白井差 3. VIII. 1995 竹内崇夫 寄せ蛾記(82)  
2♂1♀ 秩父市逆川林道 3. VIII. 1995 竹内崇夫 寄せ蛾記(82)  
1頭 大滝村中津川林道 13. VIII. 1995 石蔵拓 寄せ蛾記(77) 灯火  
1♀ 川越市下松原 29. VI. 1996 竹内崇夫 寄せ蛾記(82)  
1♀ 名栗村逆川林道 13. VII. 1996 竹内崇夫 寄せ蛾記(82)  
1頭 大滝村中津次 3. VIII. 1996 石蔵拓 寄せ蛾記(81)  
1♂ 名栗村逆川林道 4. VIII. 1996 竹内崇夫 寄せ蛾記(82)  
1♂ 都幾川村大野 12. VIII. 1996 竹内崇夫 寄せ蛾記(82)  
1頭 大滝村雲取林道 6. VII. 1997 石蔵拓 新たな報告 灯火  
1頭 大滝村川又 22. VIII. 1997 石蔵拓 新たな報告  
記録は少ないが奥秩父では多く目撃している。

251. ホウノキトゲバカミキリ *Rondibilis sapporensis* (Matsushita)

- ?頭 大滝村前白岩山 1960年代? 採集者不明 埼玉県動物誌  
1頭 大滝村中津川 10. VIII. 1985 草野智博 寄せ蛾記(47) 灯火  
埼玉県下では上記の記録しかない。

252. キッコウモンケシカミキリ *Exocentrus testudineus* Matsushita

- 7頭 横瀬町二子山 13. VI. 1982 小田博 寄せ蛾記(75)  
1頭 大滝村大血川 12. VI. 1989 佐々木和男 寄せ蛾記(76) 誘因トラップ  
1頭 秩父市黒石 9. VII. 1989 佐々木和男 寄せ蛾記(76) 誘因トラップ  
1頭 名栗村白岩次 23. VII. 1994 竹内崇夫 寄せ蛾記(76)  
3頭 小鹿野町坂本 20. V. 1995 竹内崇夫 寄せ蛾記(82) 材より羽脱  
2頭 名栗村逆川林道 23. VII. 1995 竹内崇夫 寄せ蛾記(82)  
1頭 名栗村逆川林道 3. VIII. 1995 竹内崇夫 寄せ蛾記(82)  
1頭 両神村白井差 3. VIII. 1995 竹内崇夫 寄せ蛾記(82)  
1頭 名栗村逆川林道 5. VIII. 1995 竹内崇夫 寄せ蛾記(82)  
1頭 大滝村霧藻ヶ峰 12. VIII. 1995 竹内崇夫 寄せ蛾記(82)  
2頭 大滝村八丁峠 17. VIII. 1995 竹内崇夫 寄せ蛾記(82)  
3頭 大滝村小倉沢 17. VIII. 1995 竹内崇夫 寄せ蛾記(82)  
1頭 吉見町八丁湖 2. VI. 1996 竹内崇夫 寄せ蛾記(82) 材より羽脱



1頭	都幾川村大野	5. VI. 1996	竹内崇夫	寄せ蛾記(82)	材より羽脱
2頭	秩父市浦山	6. VII. 1996	竹内崇夫	寄せ蛾記(82)	
2頭	大滝村八丁峠	6. VII. 1996	竹内崇夫	寄せ蛾記(82)	
1頭	小鹿野町河原沢	6. VII. 1996	竹内崇夫	寄せ蛾記(82)	
2頭	名栗村逆川林道	13. VII. 1996	竹内崇夫	寄せ蛾記(82)	
1頭	都幾川村大野	12. VIII. 1996	竹内崇夫	寄せ蛾記(82)	
1頭	毛呂山町滝ノ入	11. V. 1997	石蔵拓	新たな報告	材より羽脱
1頭	大滝村雲取林道	6. VII. 1997	石蔵拓	新たな報告	灯火

253. ガロアケシカミキリ *Exocentrus galloisi* Matsushita

1頭	所沢市下富	17. VI. 1984	記野直人	寄せ蛾記(70)	
1頭	北本市石戸宿	4. VI. 1986	記野直人	寄せ蛾記(69)	
1頭	伊奈町小室	17. VII. 1990	氷室美芳	寄せ蛾記(82)	
1頭	大宮市日進1丁目	16. VI. 1993	吉越肇	寄せ蛾記(78)	
1頭	上尾市原市	27. VI. 1993	竹内崇夫	寄せ蛾記(76)	
1頭	東松山市神戸	2. VII. 1993	竹内崇夫	寄せ蛾記(76)	
1頭	吉見町八丁湖	2. VII. 1993	竹内崇夫	寄せ蛾記(76)	
1頭	小川町仙元山	1. VII. 1994	竹内崇夫	寄せ蛾記(76)	
1頭	大滝村中津峡	25. VI. 1995	石蔵拓	寄せ蛾記(77)	
1頭	秩父市逆川林道	3. VIII. 1995	竹内崇夫	寄せ蛾記(82)	
5頭	川越市下赤坂	29. VI. 1996	竹内崇夫	寄せ蛾記(82)	
5頭	川越市下松原	29. VI. 1996	竹内崇夫	寄せ蛾記(82)	
1頭	大滝村南天山	3. VIII. 1997	石蔵拓	新たな報告	

埼玉県動物誌未記録。「日本産カミキリ大図鑑」都道府県分布図で埼玉は空白の県。

254. アトモンマルケシカミキリ *Exocentrus lineatus* Bates

1頭	大井町苗間・大井陸橋	16. VI. 1981	小田博	寄せ蛾記(75)	
1頭	大井町苗間・大井陸橋	18. VI. 1981	小田博	寄せ蛾記(75)	
1頭	大井町苗間・大井陸橋	9. VI. 1982	小田博	寄せ蛾記(75)	
1頭	所沢市下富	24. VI. 1984	記野直人	寄せ蛾記(70)	
1頭	寄居町山崎	29. VI. 1984	南部敏明	寄せ蛾記(82)	
4頭	富士見市上沢3丁目	14. VII. 1984	小田博	寄せ蛾記(75)	枯木
4頭	北本市石戸宿	15. VII. 1985	阿部・笹井	寄せ蛾記(48)	
9頭	北本市石戸宿	21. VII. 1985	阿部・笹井	寄せ蛾記(48)	
1頭	北本市石戸宿	25. VII. 1985	阿部・笹井	寄せ蛾記(48)	
1頭	北本市下石戸下	23. VI. 1986	小堀文彦	寄せ蛾記(76)	
1頭	北本市石戸宿	12. VII. 1986	小堀文彦	寄せ蛾記(76)	
1頭	浦和市三室	5. VI. 1987	利根川雅実	寄せ蛾記(84)	高層住宅での夜間採集
1頭	浦和市三室	11. VI. 1987	利根川雅実	寄せ蛾記(84)	高層住宅での夜間採集
1頭	大宮市深作	14. VI. 1987	竹内崇夫	寄せ蛾記(76)	
1頭	浦和市三室	24. VI. 1987	利根川雅実	寄せ蛾記(84)	高層住宅での夜間採集
1頭	所沢市所沢IC付近	8. VIII. 1988	長畑直和	寄せ蛾記(82)	
2頭	伊奈町小室	19. VI. 1990	氷室美芳	寄せ蛾記(82)	
1頭	大宮市日進1丁目	20. VI. 1993	吉越肇	寄せ蛾記(78)	
1頭	上尾市原市	27. VI. 1993	竹内崇夫	寄せ蛾記(76)	
1頭	伊奈町小室	1. VII. 1993	竹内崇夫	寄せ蛾記(76)	
1頭	東松山市神戸	2. VII. 1993	竹内崇夫	寄せ蛾記(76)	
1頭	深谷市仙元山	10. VII. 1993	竹内崇夫	寄せ蛾記(76)	
1頭	吉見町八丁湖	7. VIII. 1993	竹内崇夫	寄せ蛾記(76)	
1頭	伊奈町小室	7. VIII. 1993	竹内崇夫	寄せ蛾記(76)	
1頭	小川町仙元山	1. VII. 1994	竹内崇夫	寄せ蛾記(76)	
1頭	上尾市原市	13. VII. 1994	長畑直和	寄せ蛾記(82)	
1頭	東秩父村大霧山	17. VII. 1994	竹内崇夫	寄せ蛾記(76)	
1頭	伊奈町小室	6. VIII. 1994	竹内崇夫	寄せ蛾記(76)	
3頭	大滝村八丁峠	18. VI. 1995	竹内崇夫	寄せ蛾記(82)	材より羽脱
2頭	小鹿野町坂本	8. VII. 1995	竹内崇夫	寄せ蛾記(82)	材より羽脱
2頭	岡部町山崎	15. VI. 1996	竹内崇夫	寄せ蛾記(82)	
1頭	川越市下赤坂	29. VI. 1996	竹内崇夫	寄せ蛾記(82)	
1頭	都幾川村大野	7. VII. 1996	竹内崇夫	寄せ蛾記(82)	材より羽脱
2頭	都幾川村大野	12. VIII. 1996	竹内崇夫	寄せ蛾記(82)	

- 1頭 滑川町 15. VI. 1997 石蔵拓 新たな報告  
 1頭 大滝村南天山 3. VIII. 1997 石蔵拓 新たな報告  
 埼玉県動物誌未記録。「日本産カミキリ大図鑑」都道府県分布図で埼玉は空白の県。

255. クモガタケシカミキリ *Exocentrus fasciolatus* Bates

- 1頭 大井町苗間・大井陸橋 18. VI. 1981 小田博 寄せ蛾記(75)  
 1頭 大井町苗間・大井陸橋 29. VI. 1981 小田博 寄せ蛾記(75) 街灯  
 2頭 富士見市上沢3丁目 7. VII. 1981 小田博 寄せ蛾記(75)  
 1頭 富士見市上沢3丁目 29. VII. 1982 小田博 寄せ蛾記(75)  
 1頭 北本市石戸宿 21. VII. 1985 阿部・笹井 寄せ蛾記(48)  
 1頭 大滝村川又 24. VIII. 1985 小田博 寄せ蛾記(75)  
 1頭 北本市石戸宿 17. VI. 1987 記野直人 寄せ蛾記(69)  
 1頭 北本市石戸宿 2. VII. 1987 記野直人 寄せ蛾記(69)  
 1頭 北本市石戸宿 24. VIII. 1992 記野直人 寄せ蛾記(69)  
 1頭 大宮市日進1丁目 27. VI. 1993 吉越肇 寄せ蛾記(78)  
 1頭 深谷市仙元山 10. VII. 1993 竹内崇夫 寄せ蛾記(76)  
 1頭 神泉村矢納 10. VIII. 1993 竹内崇夫 寄せ蛾記(76)  
 1頭 大滝村入川 21. VIII. 1993 碓井徹 寄せ蛾記(76)  
 1頭 東秩父村大霧山 24. VII. 1994 竹内崇夫 寄せ蛾記(76)  
 1頭 大滝村滝の沢 15. VII. 1995 石蔵拓 寄せ蛾記(77) 灯火  
 1頭 滑川町 15. VI. 1997 石蔵拓 新たな報告

256. シラオビゴマフケシカミキリ *Exocentrus guttulatus* Bates

- 1♂♀ 吉田町 15. VI. 1980 南部敏明 寄せ蛾記(82)  
 1頭 大井町苗間・大井陸橋 10. VI. 1981 小田博 寄せ蛾記(75) 灯火  
 1頭 北本市石戸宿 17. VI. 1987 記野直人 寄せ蛾記(69)  
 1頭 北本市石戸宿 2. VII. 1987 記野直人 寄せ蛾記(69)  
 1頭 浦和市三室 13. VI. 1988 利根川雅実 寄せ蛾記(84) 高層住宅での夜間採集  
 1頭 浦和市三室 17. VI. 1988 利根川雅実 寄せ蛾記(84) 高層住宅での夜間採集  
 1♂♀ 小鹿野町和田 1. VII. 1988 南部敏明 寄せ蛾記(82)  
 1♂ 大滝村入川 5. VIII. 1992 碓井徹 寄せ蛾記(82)  
 1頭 大滝村中津川林道 22. VII. 1995 石蔵拓 寄せ蛾記(77)  
 1♂ 秩父市浦山 6. VII. 1996 竹内崇夫 寄せ蛾記(82)  
 1頭 滑川町 15. VI. 1997 石蔵拓 新たな報告  
 1頭 大滝村雲取林道 28. VI. 1997 石蔵拓 新たな報告  
 1頭 大滝村雲取林道 6. VII. 1997 石蔵拓 新たな報告 灯火  
 埼玉県動物誌未記録。「日本産カミキリ大図鑑」都道府県分布図で埼玉は空白の県。

257. ケシカミキリ *Sciades (Miaenia) tonsus* (Bates)

- 2頭 北本市石戸宿 15. VII. 1985 阿部・笹井 寄せ蛾記(48)  
 3頭 北本市石戸宿 21. VII. 1985 阿部・笹井 寄せ蛾記(48)  
 1頭 上尾市原市 6. VI. 1993 竹内崇夫 寄せ蛾記(76)  
 1頭 上尾市原市 27. VI. 1993 竹内崇夫 寄せ蛾記(76)  
 1頭 上尾市原市 28. V. 1994 竹内崇夫 寄せ蛾記(76)  
 1頭 伊奈町小室 1. VII. 1994 竹内崇夫 寄せ蛾記(76)  
 1頭 岡部町山碓 15. VI. 1996 竹内崇夫 寄せ蛾記(82)  
 埼玉県動物誌未記録。

258. ヘリグロアオカミキリ *Saperda (Saperda) interrupta* Gebler

- 1♂ 大滝村中津川林道 18. VII. 1981 平井勇 新たな報告  
 1頭 大滝村入川 16. VI. 1992 佐々木和男 秩父演習林 誘因トラップ  
 1頭 大滝村入川 14. VII. 1992 佐々木和男 秩父演習林 誘因トラップ  
 1頭 大滝村中津川林道 2. VI. 1996 石蔵拓 寄せ蛾記(81) 伐採木  
 埼玉県下では上記の記録しかない。県内での食樹確認：カラマツ。埼玉県動物誌未記録。

259. ムネモンヤツボシカミキリ *Saperda (Saperda) tetrastigma* Bates

- ?頭 大滝村笠取山 1960年代? 採集者不明 埼玉県動物誌  
 1♂ 都幾川村大野舟ノ沢 21. VI. 1997 竹内崇夫 埼玉県昆虫誌 広葉樹の叩き網  
 埼玉県下では上記の報告しかないと思われる。

260. ヤツボシカミキリ *Saperda (Saperda) octomaculata* Blessig

- ?頭 大滝村川又 15. VII. 1958 斉藤良夫(?) 秩父地方のカミキリ科  
 ?頭 大滝村雲取山 1960年代? 採集者不明 埼玉県動物誌  
 埼玉県下では上記の記録しかなく、これらの採集者名等の採集情報をご存知の方は教えてください。

261. プロイニングカミキリ *Saperda (Saperda) ohbayashii* Podany

- ?頭 大滝村中津川 1960年代? 採集者不明 埼玉県動物誌  
 埼玉県下では上記の記録しかなく、これらの採集者名等の採集情報をご存知の方は教えてください。

262. シナカミキリ *Eutetrappa sedecimpunctata* (Motschulsky)

- 4頭 大滝村三国峠 11. VII. 1982 山登明彦 月刊むし(145)  
 1頭 大滝村入川 21. VIII. 1993 碓井徹 寄せ蛾記(76)  
 1頭 大滝村中津川林道 3. VI. 1995 石蔵拓 寄せ蛾記(77) 伐採木  
 1頭 大滝村豆焼橋 2. VIII. 1997 土橋秀行 新たな報告 灯火

263. ヤツメカミキリ *Eutetrappa ocelota* (Bates)

- 1頭 大滝村中津川林道 11. VI. 1994 石蔵拓 寄せ蛾記(75) 伐採木  
 2頭 大滝村中津川林道 3. VII. 1994 石蔵拓 寄せ蛾記(75)  
 1頭 大滝村中津川林道 17. VI. 1995 石蔵拓 寄せ蛾記(77)  
 1頭 大滝村中津川林道 16. VI. 1996 石蔵拓 寄せ蛾記(81) 伐採木  
 1頭 大滝村中津川 21. VII. 1996 石蔵拓 新たな報告  
 1頭 大滝村中津川 21. VI. 1997 石蔵拓 新たな報告  
 2頭 大滝村川又 22. VIII. 1997 石蔵拓 新たな報告 伐採木

県内での食樹確認: ヤマザクラ. 局地的だが個体数は少なくない. 伐採木(ヤマザクラ)のウメキゴケに潜んでいて見分けがつかない. 産卵は最初に噛み傷をつけてから産卵する.

264. ハンノアオカミキリ *Eutetrappa chrysochloris chrysochloris* (Bates)

- 1頭 秩父市橋立溪谷 10. VIII. 1986 小田博 寄せ蛾記(75)  
 1♀ 大滝村入川 7. VI. 1991 碓井徹 寄せ蛾記(82)  
 1頭 大滝村中津川林道 2. VII. 1994 石蔵拓 寄せ蛾記(75) 伐採木  
 1頭 大滝村中津川林道 23. VII. 1994 石蔵拓 寄せ蛾記(75)  
 1頭 大滝村中津川林道 13. VIII. 1994 石蔵拓 寄せ蛾記(75)  
 1頭 大滝村中津川林道 13. VIII. 1995 石蔵拓 寄せ蛾記(77) 伐採木  
 1頭 大滝村中津川林道 23. VI. 1996 石蔵拓 寄せ蛾記(81)  
 1頭 大滝村中津川 21. VI. 1997 石蔵拓 新たな報告  
 1頭 大滝村中津川 14. VII. 1997 石蔵拓 新たな報告 伐採木  
 1頭 大滝村豆焼橋 2. VIII. 1997 土橋秀行 新たな報告 灯火  
 1頭 大滝村豆焼橋 6. IX. 1997 石蔵拓 新たな報告 灯火  
 1頭 大滝村雁峠 2. VIII. 1998 石蔵拓 新たな報告

広範囲に分布. メタルグレーの車に飛来し静止していた本種を採集.

265. フチグロヤツボシカミキリ *Pareutetrappa eximia* (Bates)

- ?頭 大滝村入川谷 1960年代? 採集者不明 埼玉県動物誌  
 1頭 大滝村中津川林道 13. VIII. 1995 石蔵拓 寄せ蛾記(77) 伐採木  
 埼玉県下では上記の報告しかない.

266. ニセシラホシカミキリ *Pareutetrappa simulans* (Bates)

- ?頭 大滝村川又 23. VI. 1960 斉藤良夫 秩父地方のカミキリ科  
 1♂♀ 飯能市伊豆ヶ岳 24. VI. 1980 矢島嘉和 寄せ蛾記(28)  
 1♂ 飯能市刈場坂峠 23. VI. 1987 記野直人 寄せ蛾記(70)  
 埼玉県下では上記の記録しかない.

267. ハンノキカミキリ *Cagosima sanguinolenta* Thomson

- ?頭 皆野町養山 21. VII. 1978 福嶋義一 皆野町誌  
 1頭 横瀬町泉民の森 17. VII. 1992 土橋秀行 寄せ蛾記(76) 灯火  
 1頭 両神村白井差 20. VIII. 1995 田端郁夫 新たな報告  
 1頭 大滝村雲取林道 10. VIII. 1996 土橋秀行 新たな報告 灯火  
 1頭 秩父市細久保谷 4. VII. 1998 石蔵拓 新たな報告 灯火

露木氏によると本種の幼虫は必ず枯葉つきの枝でとれるそうだ.

268. アサカミキリ *Thyestilla gebleri* (Falderman)

- ?頭 日高市 ? ? ? 採集者不明 日高町史  
 ?頭 秩父市橋立林道 21. VI. 1977 採集者不明 武甲山鞘翅目  
 ?頭 秩父市浦山口 17. VI. 1979 採集者不明 武甲山鞘翅目  
 これらの採集者名等の採集情報をご存知の方は教えてください。

269. ラミーカミキリ *Paraglenea fortunei* (Saunders)

- 3♂1♀ 所沢市北秋津 29. VI. 1997 平井勇 月刊むし(320)  
 埼玉県下初記録。本記録の標本を1頭筆者所蔵。

270. ヒゲナガヒメルリカミキリ *Praolia citrinipes citrinipes* Bates

- 1♂ 都幾川村大野 15. VI. 1996 竹内崇夫 寄せ蛾記(82) 材より羽脱(アブラチャン)  
 埼玉県下初記録。

271. キモンカミキリ *Menesia sulphurata* (Gebler)

- 1頭 大滝村中津川林道 11. VI. 1994 石蔵拓 寄せ蛾記(75)  
 1頭 大滝村中津川林道 10. VII. 1994 石蔵拓 寄せ蛾記(75)  
 1♀ 秩父市逆川林道 20. V. 1995 竹内崇夫 寄せ蛾記(82) 材より羽脱  
 1頭 大滝村中津川林道 9. VII. 1995 石蔵拓 寄せ蛾記(77)  
 1頭 大滝村中津川 16. VII. 1995 石蔵拓 新たな報告  
 1頭 大滝村中津川林道 16. VI. 1996 石蔵拓 寄せ蛾記(81)  
 1頭 大滝村南天山 21. VI. 1997 石蔵拓 新たな報告 伐採木  
 夕刻出現することが多い。県内での食樹確認：オニグルミ、ガガンボのような上下運動をしながら飛ぶ。

272. オニグルミノキモンカミキリ *Menesia flavotecta* Heyden

- ?頭 大滝村三峰山 1960年代? 採集者不明 埼玉県動物誌  
 2頭 大滝村中津川林道 11. VI. 1994 石蔵拓 寄せ蛾記(75) 伐採木  
 2頭 大滝村中津川林道 10. VII. 1994 石蔵拓 寄せ蛾記(75)  
 1頭 大滝村中津川林道 9. VII. 1995 石蔵拓 寄せ蛾記(77) 伐採木  
 新鮮なオニグルミの伐採木に夕刻飛来してガガンボのような上下運動をしながら飛ぶ。

273. ジュウニキボシカミキリ *Paramenesia theaphia* (Bates)

- ?頭 日高市 ? ? ? 採集者不明 日高町史  
 ?頭 大滝村太陽寺 1960年代? 採集者不明 埼玉県動物誌  
 ?頭 大滝村霧薮ヶ峰 1960年代? 採集者不明 埼玉県動物誌  
 埼玉県下では上記の記録しかなく、これらの採集者名等の採集情報をご存知の方は教えてください。

\*\*\*. イッシキモンカミキリ *Glenea (Glenea) centroguttata* Fairmaire

奥多摩で多産。山梨県でも記録がある。埼玉県昆虫誌未記録。秩父市で採集されている(川下氏の私信による)が、現在報告されていない。

274. シラホシカミキリ *Glenea (Glenea) relictata* Pascoe

- 1頭 毛呂山町大谷木 24. VI. 1979 玉木長寿 寄せ蛾記(72)  
 2頭 大滝村中津川林道 23. VIII. 1980 碓井徹 寄せ蛾記(30)  
 1頭 大滝村秩父湖 10. VI. 1981 小田博 寄せ蛾記(75)  
 1頭 毛呂山町箕和田 21. VI. 1981 玉木長寿 寄せ蛾記(72)  
 1頭 越生町黒山三滝 18. VIII. 1981 小田晶 寄せ蛾記(75)  
 1頭 大井町大井・弁天の森 16. V. 1982 小田博 寄せ蛾記(75)  
 1頭 横瀬町二子山 13. VI. 1982 小田博 寄せ蛾記(75)  
 1頭 三芳町北永井 8. V. 1983 小田博 寄せ蛾記(75)  
 1頭 北本市石戸宿 11. VII. 1985 阿部・笹井 寄せ蛾記(48)  
 3頭 北本市石戸宿 15. VII. 1985 阿部・笹井 寄せ蛾記(48)  
 1頭 大滝村入川林道 1. IX. 1989 佐々木和男 寄せ蛾記(76) 誘因トラップ  
 1頭 東秩父村持谷 5. VII. 1993 竹内崇夫 寄せ蛾記(76)  
 1頭 伊奈町小室 28. V. 1994 竹内崇夫 寄せ蛾記(76)  
 1頭 大滝村中津川林道 18. VI. 1994 石蔵拓 寄せ蛾記(75)  
 1♀ 長瀬町宝登山 1. VII. 1994 碓井徹 寄せ蛾記(82)  
 1頭 大滝村中津川林道 2. VII. 1994 石蔵拓 寄せ蛾記(75)  
 1頭 大滝村中津川林道 13. VIII. 1994 石蔵拓 寄せ蛾記(75)  
 1頭 大滝村中津川林道 17. VI. 1995 石蔵拓 寄せ蛾記(77)

1頭	大滝村大洞林道	15. VIII. 1995	和田一郎	寄せ蛾記(79)
1頭	所沢市堀ノ内	18. V. 1997	江本健一	新たな報告
1頭	大滝村中津川	1. VI. 1997	石蔵拓	新たな報告

広範囲に分布. 個体数は多い.

#### 275. セミスジニセリンゴカミキリ *Eumecocera trivittata* (Breuning)

1頭	大滝村中津川林道	25. VI. 1994	石蔵拓	寄せ蛾記(75)	
1頭	大滝村中津川林道	2. VII. 1995	石蔵拓	寄せ蛾記(77)	伐採木
1頭	大滝村中津川	16. VII. 1995	石蔵拓	新たな報告	
1頭	大滝村中津川	21. VI. 1997	石蔵拓	新たな報告	
1頭	大滝村中津川	14. VII. 1997	石蔵拓	新たな報告	伐採木
1頭	大滝村中津川	20. VII. 1997	石蔵拓	新たな報告	伐採木
1頭	大滝村中津川	25. VII. 1997	石蔵拓	新たな報告	伐採木
1頭	大滝村中津川	16. V. 1998	石蔵拓	新たな報告	

埼玉県下では上記の記録しかなく、最初の採集が県初記録となる。中津川では毎年見られる。右の写真のように前胸の白色線がまったく消失した黒色の個体も採集した。

#### 276. クロニセリンゴカミキリ *Eumecocera unicolor* (kano)

1頭	両神村白井差	10. VII. 1993	内田正吉	寄せ蛾記(76)
1頭	大滝村奥秩父林道	21. VI. 1998	石蔵拓	新たな報告

埼玉県下では上記の記録しかなく、最初の採集が埼玉県下初記録。

#### 277. ヒゲナガシラホシカミキリ *Eumecocera argyrosticta* (Bates)

1頭	大滝村白岩山	25. VII. 1966	採集者不明	蕨高校調査報告
2頭	大滝村三国峠	11. VII. 1982	山登明彦	月刊むし(145)
1頭	大滝村入川矢竹沢	30. VII. 1984	小田博	寄せ蛾記(75)

埼玉県下では上記の記録しかない。

#### 278. チチブニセリンゴカミキリ *Niponostenmostola niponensis niponensis* (Pic)

?頭	大滝村入川谷	1960年代?	採集者不明	埼玉県動物誌	
?頭	大滝村入川	?. ?. 1992	佐々木和男	秩父演習林	誘因トラップ
1頭	横瀬町県民の森	4. VII. 1992	土橋秀行	寄せ蛾記(76)	伐採木
3頭	大滝村中津川林道	11. VI. 1994	石蔵拓	寄せ蛾記(75)	
1頭	大滝村中津川林道	11. VI. 1995	石蔵拓	寄せ蛾記(77)	伐採木
1頭	大滝村中津沢	31. V. 1997	石蔵拓	新たな報告	

#### 279. キクスイカミキリ *Phytoecia (Phytoecia) rufiventris* Gautier

1頭	浦和市領家	19. V. 1961	衣笠恵士	新たな報告
1頭	浦和市領家	5. VIII. 1962	衣笠恵士	新たな報告
1♀	都幾川村	3. V. 1963	南部敏明	寄せ蛾記(82)
1頭	朝霞市	24. V. 1969	記野直人	寄せ蛾記(70)
1頭	浦和市領家	20. VI. 1974	衣笠恵士	新たな報告
1♀	秩父市武甲山	10. V. 1978	南部敏明	寄せ蛾記(82)
1頭	毛呂山町岩井	24. VI. 1979	玉木長寿	寄せ蛾記(72)
2♂	大宮市上小町	1. VI. 1980	氷室美芳	寄せ蛾記(82)
1♂	荒川村	17. VI. 1981	南部敏明	寄せ蛾記(82)
1頭	小川町勝呂字石田	5. VII. 1981	小田博	寄せ蛾記(75)
1頭	小川町勝呂字石田	23. V. 1982	小田博	寄せ蛾記(75)
1頭	毛呂山町岩井	5. VI. 1982	玉木長寿	寄せ蛾記(72)
1頭	三芳町北永井	8. V. 1983	小田博	寄せ蛾記(75)
1♂	寄居町三ヶ山	29. V. 1983	南部敏明	寄せ蛾記(82)
1頭	落合橋	19. V. 1984	衣笠恵士	新たな報告
1頭	大井町大井・弁天の森	30. V. 1984	小田博	寄せ蛾記(75)
3頭	北本市石戸宿	2. V. 1985	阿部・笹井	寄せ蛾記(48)
2頭	北本市石戸宿	9. V. 1985	阿部・笹井	寄せ蛾記(48)
4頭	北本市石戸宿	13. V. 1985	阿部・笹井	寄せ蛾記(48)
1頭	北本市石戸宿	16. V. 1985	阿部・笹井	寄せ蛾記(48)
1頭	北本市石戸宿	17. V. 1985	築比地秀夫	寄せ蛾記(48)
1頭	北本市石戸宿	18. V. 1985	竹内崇夫	寄せ蛾記(48)
2頭	北本市石戸宿	18. V. 1985	小堀文彦	寄せ蛾記(48)

1 頭	北本市石戸宿	11. VII. 1985	阿部・笹井	寄せ蛾記 (48)
1 頭	大宮市深作	17. V. 1986	竹内崇夫	寄せ蛾記 (76)
1 頭	北本市石戸宿	18. V. 1986	小堀文彦	寄せ蛾記 (76)
1 頭	小鹿野町大指	10. VIII. 1991	南部敏明	寄せ蛾記 (76)
1 頭	北本市石戸宿	6. VI. 1993	小堀文彦	寄せ蛾記 (76)
1 頭	皆野町水潜寺	12. VI. 1993	竹内崇夫	寄せ蛾記 (76)
1 頭	江南村荒川押切橋	5. V. 1994	南部敏明	寄せ蛾記 (76)
1 頭	両神村大胡桃	4. VI. 1994	石蔵拓	寄せ蛾記 (75)
1 頭	大滝村中津川林道	11. VI. 1995	石蔵拓	寄せ蛾記 (77)
1 ♂	神泉村下阿久原	7. V. 1996	南部敏明	寄せ蛾記 (82)
1 ♀	幸手市中	26. V. 1996	南部敏明	寄せ蛾記 (82)
1 頭	飯能市能仁寺	27. IV. 1997	坂本憲一	新たな報告

280. ヨツキボシカミキリ *Epiglenea comes comes* Bates

多数	大滝村中津川	18. V. 1968	衣笠恵士	新たな報告
3 ♂ 2 ♀	大滝村入川	27. VII. 1978	南部敏明	寄せ蛾記 (82)
1 ♀	秩父市浦山冠岩	1. VIII. 1979	南部敏明	寄せ蛾記 (82)
1 頭	毛呂山町大谷木	22. VI. 1980	玉木長寿	寄せ蛾記 (72)
1 ♂	東秩父村	28. VII. 1981	南部敏明	寄せ蛾記 (82)
1 頭	吉見町八丁湖	16. V. 1982	小堀文彦	寄せ蛾記 (76)
1 頭	大滝村大血川	6. VI. 1982	小堀文彦	寄せ蛾記 (76)
1 ♀	寄居町三ヶ山	19. VII. 1983	南部敏明	寄せ蛾記 (82)
6 頭	横瀬町二子山	13. VI. 1984	小田晶	寄せ蛾記 (75)
1 頭	北本市石戸宿	18. V. 1985	山崎正則	寄せ蛾記 (77)
1 頭	両神村両神山	23. VI. 1987	記野直人	寄せ蛾記 (70)
1 頭	寄居町円良田湖	3. VII. 1988	小堀文彦	寄せ蛾記 (76)
1 頭	小鹿野町大指	10. VIII. 1991	南部敏明	寄せ蛾記 (76)
1 頭	東秩父村白石	4. VII. 1993	竹内崇夫	寄せ蛾記 (76)
1 頭	両神村日向大谷	30. VI. 1994	竹内崇夫	寄せ蛾記 (76)
1 頭	大滝村中津川林道	10. VII. 1994	石蔵拓	寄せ蛾記 (75)
1 頭	大滝村中津川林道	17. VI. 1995	石蔵拓	寄せ蛾記 (77)
1 ♀	名栗村逆川林道	13. VII. 1996	竹内崇夫	寄せ蛾記 (82)
1 頭	飯能市日向山	1. VI. 1997	坂本憲一	新たな報告
1 頭	大滝村雲取林道	6. VII. 1997	石蔵拓	新たな報告

県内での食樹確認: ヌルデ. ひとつの材から非常に多数羽脱する傾向にある。200頭以上羽脱の記録がある。

281. ヘリグロリンゴカミキリ *Nupserha marginella* (Bates)

1 ♂	秩父市浦山広河原	31. VII. 1979	南部敏明	寄せ蛾記 (82)
1 ♂	秩父市浦山冠岩	1. VIII. 1979	南部敏明	寄せ蛾記 (82)
1 頭	毛呂山町大谷木	15. VI. 1980	玉木長寿	寄せ蛾記 (72)
1 頭	越生町黒山三滝	18. VIII. 1981	小田晶	寄せ蛾記 (75)
1 ♀	寄居町三ヶ山	4. VI. 1983	南部敏明	寄せ蛾記 (82)
1 ♂	寄居町三ヶ山	21. VII. 1983	南部敏明	寄せ蛾記 (82)
1 頭	所沢市三ヶ島	24. VII. 1983	江村薫	寄せ蛾記増補
1 頭	大滝村中津川	10. VIII. 1985	草野智博	寄せ蛾記 (47)
2 頭	皆野町城峰山	16. VIII. 1986	吉越肇	寄せ蛾記 (49)
1 頭	両神村両神山	23. VI. 1987	記野直人	寄せ蛾記 (70)
1 頭	嵐山町勝田	28. VI. 1987	小堀文彦	寄せ蛾記 (76)
1 頭	寄居町円良田湖	3. VII. 1988	小堀文彦	寄せ蛾記 (76)
1 ♂	児玉町十二天池	7. VII. 1989	南部敏明	寄せ蛾記 (82)
1 頭	小鹿野町大指	10. VIII. 1991	南部敏明	寄せ蛾記 (76)
1 頭	小鹿野町腰根	13. VI. 1993	南部敏明	寄せ蛾記 (76)
1 頭	東秩父村登谷山	? . VII. 1993	小堀文彦	寄せ蛾記 (76)
1 頭	神泉村矢納	4. VII. 1993	南部敏明	寄せ蛾記 (76)
3 頭	小川町韮負	25. VII. 1993	内田正吉	寄せ蛾記 (75)
1 ♀	秩父市橋立溪谷	28. VII. 1993	内田正吉	寄せ蛾記 (82)
2 頭	両神村大胡桃	4. VI. 1994	石蔵拓	寄せ蛾記 (75)
1 頭	東秩父村新定峰峠	4. VI. 1994	竹内崇夫	寄せ蛾記 (76)
1 頭	東秩父村粥新田峠	17. VII. 1994	竹内崇夫	寄せ蛾記 (76)
1 頭	名栗村白岩沢	23. VII. 1994	竹内崇夫	寄せ蛾記 (76)

1頭	秩父市上影森橋立林道	24. VI. 1995	和田一郎	寄せ蛾記(79)
1♀	毛呂山町阿諏訪	25. VI. 1995	竹内崇夫	寄せ蛾記(82)
1頭	大滝村三国峠	23. VII. 1995	和田一郎	寄せ蛾記(79)
1頭	名栗村逆川林道	23. VII. 1995	和田一郎	寄せ蛾記(79)
1♀	神泉村城峰山	24. VII. 1995	南部敏明	寄せ蛾記(82)
1♀	皆野町養山	17. VII. 1996	内田正吉	寄せ蛾記(82)
1頭	大滝村奥秩父林道	27. VII. 1996	石蔵拓	寄せ蛾記(81)
1頭	両神村大胡桃	28. VI. 1997	石蔵拓	新たな報告
1頭	大滝村雲取林道	28. VI. 1997	石蔵拓	新たな報告
1頭	大滝村南天山	3. VIII. 1997	石蔵拓	新たな報告

山地で個体数は多い。

#### 282. ヒメリンゴカミキリ *Oberea hebescens* Bates

1♂	寄居町	12. VII. 1981	南部敏明	寄せ蛾記(82)
1頭	大滝村大血川	6. VI. 1982	小堀文彦	寄せ蛾記(76)
1頭	毛呂山町大谷木	29. V. 1983	玉木長寿	寄せ蛾記(72)
1頭	荒川村熊倉山	22. VI. 1987	小田博	寄せ蛾記(75)
1頭	小鹿野町河原沢	5. VI. 1988	小田博	寄せ蛾記(75)
1♀	荒川村熊倉山	14. V. 1991	内田正吉	寄せ蛾記(82)
1頭	小鹿野町坂本	14. V. 1994	石蔵拓	寄せ蛾記(75)
1♂	小川町腰越	9. V. 1995	碓井徹	寄せ蛾記(82)
1頭	秩父市橋立林道	24. VI. 1995	和田一郎	寄せ蛾記(79)

埼玉県動物誌未記録。

ホウノキ

#### 283. リンゴカミキリ *Oberea japonica* (Thunberg)

3♂	児玉町	24. VI. 1965	南部敏明	寄せ蛾記(82)
1頭	小川町金勝山	5. VII. 1981	小田博	寄せ蛾記(75)
1♀	寄居町三ヶ山	19. VI. 1983	南部敏明	寄せ蛾記(82)
1頭	毛呂山町大谷木	14. VII. 1985	玉木長寿	寄せ蛾記(72)
1頭	北本市石戸宿	21. VII. 1985	竹内崇夫	寄せ蛾記(76)
1♀	吉田町	4. VIII. 1989	南部敏明	寄せ蛾記(82)
1頭	大滝村中津川大滑	5. VII. 1992	小田博	寄せ蛾記(75)
1頭	大滝村中津峡	9. VII. 1995	石蔵拓	寄せ蛾記(77)

#### 284. シラハタリンゴカミキリ *Oberea shirahatai* Ohbayashi

多数	浦和市秋ヶ瀬	1. VI. 1968	衣笠恵士	新たな報告
多数	浦和市秋ヶ瀬	31. V. 1981	平井勇	新たな報告
1♀	寄居町三ヶ山	19. VI. 1983	南部敏明	寄せ蛾記(82)
1頭	吉見町八丁湖	10. VI. 1992	竹内崇夫	寄せ蛾記(76)
1頭	吉見町八丁湖	5. VII. 1992	竹内崇夫	寄せ蛾記(76)
1頭	日高市高麗峠	24. VI. 1995	和田一郎	寄せ蛾記(79)
1頭	所沢市堀ノ内	18. V. 1997	江本健一	新たな報告
1頭	所沢市堀ノ内	7. VI. 1997	石蔵拓	新たな報告

1997年狭山湖附近で多数観察。静岡より西をニセリンゴ、東をシラハタリンゴと称する。

#### 285. ホソキリンゴカミキリ *Oberea infranigrescens* Breuning

1頭	大滝村中津川	5. VII. 1960	衣笠恵士	新たな報告
1♂	寄居町三ヶ山	4. VI. 1983	南部敏明	寄せ蛾記(82)
1頭	北本市石戸宿	24. V. 1986	竹内崇夫	寄せ蛾記(76)
1♂	寄居町三品	29. V. 1988	南部敏明	寄せ蛾記(82)
1頭	小鹿野町腰根	23. V. 1992	南部敏明	寄せ蛾記(76)
1頭	東秩父村登谷山	20. VI. 1993	小堀文彦	寄せ蛾記(76)
1頭	越谷市運動山	28. V. 1994	小堀文彦	寄せ蛾記(76)
1頭	浦和市大門	11. VI. 1994	江本健一	新たな報告
1頭	荒川村林道	3. VII. 1994	小堀文彦	寄せ蛾記(76)
2頭	北本市石戸宿	10. VI. 1995	吉越肇	寄せ蛾記(78)
1♂	神泉村矢野	24. VII. 1995	南部敏明	寄せ蛾記(82)
1♂	朝霞市上内間木	6. V. 1996	大野勝示	寄せ蛾記(82)
1頭	所沢市堀ノ内	7. VI. 1997	荒井充朗	新たな報告

286. ホソツツリンゴカミキリ *Oberea nigriventris* Bates

？頭	秩父市浦山	？. ？. ？	？	採集者不明	浦山の動物
？頭	大滝村三峰山	1960年代？	？	採集者不明	埼玉県動物誌
1頭	両神村白井差	30. VI. 1994	？	竹内崇夫	寄せ蛾記(76)
1♀	神泉村矢野城峰神社	24. VII. 1995	？	南部敏明	寄せ蛾記(82)
1頭	小鹿野町河原沢	14. VII. 1997	？	石蔵拓	新たな報告
1頭	大滝村中津川林道	25. VII. 1997	？	石蔵拓	新たな報告
1頭	大滝村中津川林道	9. VIII. 1997	？	土橋秀行	新たな報告
1頭	秩父市細久保谷	4. VII. 1998	？	石蔵拓	新たな報告

訪花例：ノリウツギ, リョウブ. 別名：ホソリンゴカミキリ

リウツギの花

287. ルリカミキリ *Bacchisa (Bacchisa) fortunei* (Gahan)

？頭	寄居町立原	1981年以前	？	採集者不明	寄居の自然
？頭	秩父市寺尾	1960年代？	？	採集者不明	埼玉県動物誌
？頭	皆野町谷津	31. VII. 1979	？	福島義一	皆野町誌
多数	所沢市山口	7. VI. 1982	？	平井勇	新たな報告
多数	浦和市領家	21. V. 1988	？	衣笠恵士	新たな報告
多数	浦和市領家	29. V. 1988	？	衣笠恵士	新たな報告
1頭	浦和市大門	10. VI. 1994	？	江本健一	新たな報告

埼玉県下で最近の採集例がない。

おわりに

ふとしたきっかけで埼玉のルリボシカミキリを見るために小鹿野町を訪れてから、秩父のカミキリを採るようになった。秩父地方は、群馬県、長野県、山梨県、東京都に接している謎に満ちた広大な地方なので一通り採集するには10年かかるのではないだろうか。近年、奥秩父に日本狼が生息しているのではないかとその調査の様子がTVで放映された。

秩父の名の由来は“千々峰”から来たという説がある。それほど多くの峰があり、採集者未踏の場所も多く残っている。とにかくこの地は遠い。大宮浦和から3時間以上はかかる。3時間以上あれば、埼玉から関越道路を使えば新潟を越えて日本海についてしまう。奥秩父を領有する大滝村は埼玉県で一番大きな面積を持つが、人口は2,000人足らずで埼玉のチベットと言われている。中でも群馬、長野県に接する中津川地区（人口100名いない？）は採集に行くものは今もごくわずかである。また秩父は、とにかく神社仏閣が多い。秩父三社と呼ばれる、秩父神社、宝登山神社、三峰神社を始めとする神社は、西国33カ所、板東33カ所と共に、日本百番霊場に数えられている。秩父34カ所観音霊場（札所）や秩父七福神などのお寺は相当な数になる。また秩父には埼玉と東京を横断し、東京湾に流れ込む荒川があり、その川は大滝村の県境に位置する甲武信岳がその源と言われる。その水の美味しさは石灰質の地層が多い事が影響しているという話を聞いたことがある。

次の埼玉新記録のカミキリは秩父地方から採集されるだろう。秩父を中心とした、魅力ある埼玉県のカミキリ相解明のために、多くの人が参加することを呼びかけたい。

参考文献 (文献の最後に付した\*は埼玉県昆虫誌[1998年3月]に掲載されていないことを示す)

市川和夫(1950):奥秩父学術総合調査昆虫類調査報告書(1) 秩父盆地及びその周辺山地の昆虫, 秩父自然科学博物館研究報告, (2):89-105.

梶村秀樹(1959):浦和附近産カミキリムシ科. *Argynnis*, 8(1, 2):23-37

斉藤良夫(1961):秩父地方のカミキリムシ科. 秩父自然科学博物館研究報告, (11):97-105.

大野正男(1964):奥武蔵の昆虫たち. 奥武蔵, (100):32-41.

守屋爽一(1964):浦和市内でヨツボシチビヒラタカミキリを採る. *INSECT MAGAZINE*, (61):40.

守屋爽一(1964):大宮市内の夜間採集で得られたカミキリ. *INSECT MAGAZINE*, (61):40.

埼玉県立蕨高等学校生物クラブ(1964):埼玉県産昆虫類調査報告(1). *Pteris*, (5):21-29.

埼玉県立蕨高等学校生物クラブ(1965):埼玉県産昆虫類調査報告(2). *Pteris*, (6):23-37.

埼玉県立蕨高等学校生物クラブ(1966):埼玉県産昆虫類調査報告(3). *Pteris*, (7):22-32.

斉藤良夫(1971):埼玉県動物誌本目録 甲虫類(1), 埼玉県教育委員会:pp78-83. \*

斉藤良夫(1971):十文字峠から甲武信岳付近のカミキリ. *埼玉生物*, (11):30-31.

岡戸隆生(1972):関東平野でのトウキョウトラカミキリの記録. 月刊むし, (11):38.

斉藤良夫(1972):埼玉県動物誌本目録 甲虫類(2), 埼玉県教育委員会:pp93-101. \*

斉藤良夫(1973):埼玉県動物誌本目録 甲虫類(3), 埼玉県教育委員会:pp161-168. \*

斉藤良夫(1976):埼玉県地方のトラカミキリ族について. 研究紀要(昭和51年度大宮西高等学校). pp60-68.

野沢雅美(1977):埼玉県初記録のハスオビヒゲナガカミキリ. 寄せ蛾記, (20):151.



- 寺山 守(1977):奥秩父のカミキリ3種. 月刊むし, (80):29.
- 斉藤良夫(1978):埼玉県甲虫. 埼玉県動物誌, pp213-258.
- 平井 勇(1979):埼玉県でケブカヒラタカミキリを採集. Elytra, 7(1):15-16.
- 平井 勇(1979):埼玉県でフタスジゴマフカミキリを採集. Elytra, 7(1):17-18.
- 森本 博(1979):埼玉県三峰にてヒゲジロホソコバナカミキリを採集. 月刊むし, (103):38.
- 中山不覇(1979):ケブカヒラタカミキリを大宮市で採集. 月刊むし, (106):34.
- 斎藤秀生・岡島秀治(1979):奥秩父三国峠のハナカミキリについて. 甲虫ニュース, (44). 6.
- 衣笠恵士(1979):埼玉県初記録のカラフトヒゲナガカミキリ. 甲虫ニュース, (44):8.
- 岡戸隆生(1979):埼玉県羽生市付近のカミキリムシ科. 埼玉生物, (19):28-30.
- 矢島嘉和(1980):伊豆ヶ岳で採集したカミキリについて. 寄せ蛾記, (28):234.
- 碓井 徹(1980):西吾野の記録. 寄せ蛾記, (29):239.
- 碓井 徹(1980):中津川地方, 8月下旬の昆虫. 寄せ蛾記, (30):253-254.
- 新里達也(1980):ケブカヒラタカミキリ採集案内. 月刊むし, (114):24-26.
- 寺山 守(1980):埼玉県のクモマハナカミキリの記録. 月刊むし, (116):38.
- 松本俊信(1980):クロサワヘリグロハナカミキリ奥秩父の記録. 甲虫ニュース, (51):4.
- 斉藤良夫(1980):浦山川流域動植物調査会報告・鞘翅目(甲虫類). 埼玉生物, (20):99.
- 峰 薫(1980):雲取山周辺のPIDONIA属について/研究叢書. 東京都都立小山台高等学校教育研究協議会, (25):37-42.
- 斉藤良夫(1981):寄居町の甲虫類・寄居町の自然・動物編. 寄居町史資料集. 寄居町教育委員会. pp87-103.
- 藤田 宏(1981):コジマヒゲナガコバナカミキリ埼玉県下の記録. 月刊むし, (119):37.
- 伊藤弥寿彦(1981):埼玉県のヤマトシロオビトラカミキリとヒラヤマコブハナカミキリの記録. 月刊むし, (124):33.
- 清沢晴親・早川広文(1981)図説長野県のカミキリムシ. 日本民俗資料館. 230pp.
- 萩原辰之助(1982):浦山の動物/秩父市浦山地区総合調査報告. pp. 109-137.
- 福島義一(1982):皆野町誌 自然編Ⅲ 動物. pp. 143-195.
- 藤田 宏(1982):採集地案内 正丸峠～三峰山(カヱの花のカミキリ). 月刊むし, (133):13.
- 小林 収(1982):動植物総合調査報告 奥秩父林道, 十文字峠, 大山. 埼玉生物, (22):43.
- 山登明彦(1983):埼玉県下にモモブトハナカミキリ産す. 月刊むし, (145):31.
- 平山洋人・中島浩(1983):埼玉県下のヤマトシロオビトラカミキリ追加例. 月刊むし, (154):38.
- 武智昭一(1984):ミヤマヒメハナカミキリを埼玉県雲取山で採集. 月刊むし, (155):35.
- 鈴木一生(1984):埼玉県入間市でオオトラカミキリ採れる. 月刊むし, (155):37.
- 高橋秀男(1984):埼玉県でカノコサビカミキリを採集. 月刊むし, (164):39.
- 武藤 修(1984):埼玉県におけるカノコサビカミキリの採集例. 月刊むし, (164):39.
- 平井 勇(1984):ヨコヤマトラカミキリを埼玉県入間市で採集. 月刊むし, (166):10.
- 草間慶一・高桑正敏・他(1984):日本産カミキリ大図鑑. 講談社, 565pp.
- 小栗太郎(1985):埼玉県下におけるハコネホソハナカミキリの記録. 月刊むし, (171):38.
- 武智昭一(1985):埼玉県下でキボシチビカミキリを採集. 月刊むし, (175):39.
- 安倍信明・武智昭一(1985):トサヒメハナカミキリとコトヒメハナカミキリの採集記録. 月刊むし, (176):36-37
- 藤多文雄(1985):浦和市付近の甲虫類(3). 昆虫と自然, 20(9):23-24.
- 草野智博(1986):中津川で採集した甲虫. 寄せ蛾記, (47):676.
- 阿部光典・笹井厚子(1986):北本市石戸宿の甲虫類. 寄せ蛾記, (48):691-713
- 小出雄一(1986):埼玉県寄居町でオオシロカミキリを採集. 月刊むし, (190):10.
- 福嶋義一・長島武志(1987):武甲山の鞘翅目/秩父武甲山総合調査報告書, pp. 308-367.
- 吉越 肇(1987):城峰山の甲虫の記録. 寄せ蛾記, (49):787.
- 小林 収(1987):荒川本流の陸生動物相・荒川自然. 荒川総合調査報告書. pp. 668-672. \*
- 利根川雅実(1988):高層住宅の灯火に飛来した甲虫. 寄せ蛾記, (53):951-952.
- 山上 明(1989):早稲田大学所沢キャンパス. 昆虫類調査中間報告書 pp. 9-69.
- 江村 薫(1989):久喜の自然・久喜市の動・植物. 久喜市史編さん室. pp. 81-128.
- 沼田 稔(1989):茨城県のカミキリムシ. 水戸昆虫研究会, 74pp
- 内田正吉(1990):寄居町にてカノコサビカミキリを採集. 寄せ蛾記, (56):1035.
- 高橋 衛(1990):加治丘陵自然環境調査報告書・鞘翅目入間市加治丘陵自然環境調査会. pp. 355-363.
- 小田 博(1991):埼玉県未記録のカミキリ4種. 寄せ蛾記, (59):1107.
- 鎌倉正人(1991):狭山湖畔でヨコヤマトラカミキリを採集. 寄せ蛾記, (61):1184.
- 鎌倉正人(1991):所沢市三ヶ島の甲虫類(追加記録). 寄せ蛾記, (62):1209-1211.
- 青木晟峰(1991):鳩ヶ谷の虫たち. 郷土はとがや, (27):21-24.
- 斉藤良夫(1991):日高町史 自然史編 編集委員会・日高町教育委員会. pp506-509.
- 中山不覇(1992):カミキリムシ4種の記録. 月刊むし, (251):37.

- 埼玉県環境部環境審査課(1992):秩父盆地北西部尾田蔭丘陵とその周辺地域,秩父地域自然環境現況調査報告書, pp. 79-84.
- 大林延夫・佐藤正孝 (1992):日本産カミキリムシ検索図説.東海大学出版会,697pp.
- 石蔵 拓(1993):ゴマダラカミキリの飼育記録.寄せ蛾記,(67):1483.
- 記野直人・長谷川洋(1993):北本市石戸宿で採集したの甲虫類(2)寄せ蛾記,(69):1528-1533
- 東 和生・土川浩司(1993):埼玉県のカミキリ3種.月刊むし,(269):38.
- 長島武志(1994):児玉町史 自然編,pp.477-478
- 記野直人(1994):埼玉県内における甲虫類の採集記録.寄せ蛾記,(70):1591-1598.
- 石蔵 拓(1994):1993年採集観察日記.寄せ蛾記,(70):1601-1602.\*
- 吉越 肇(1994):嵐山町におけるベニバハナカミキリの記録.寄せ蛾記,(72):1690.
- 吉越 肇(1994):毛呂山町及び周辺地域における甲虫の記録.寄せ蛾記,(72):1735-1737.
- 長島武志(1994):滝沢ダム水没地域とその周辺の鞘翅目滝沢ダム水没地域総合調査会・大滝村教育委員会. pp.203-213.
- 佐々木和男(1994):秩父演習林における穿孔虫類の発生予察試験平成5年度技術官等試験研究・研修会議報告, pp.11-21.
- 今坂正一(1994):長崎県産カミキリムシ科目録,こがねむし(56),長崎昆虫同好会.\*
- 加藤敦史・水野弘造・岩田隆太郎(1995):奈良県のカミキリムシ関西甲虫談話会,(10):151pp.\*
- 石蔵 拓(1995):1994年秩父地方で採集した72種のカミキリ寄せ蛾記,(75):1850-1852.
- 小田 博(1995):埼玉県産甲虫類の分布資料(6).寄せ蛾記,(75):1889-1911.
- 竹内崇夫(1995):埼玉県で採れたカミキリムシ.寄せ蛾記,(76):1933-1939.
- 石蔵 拓(1995):1995年秩父地方で採集したカミキリムシ91種寄せ蛾記,(77):1994-1998.
- 山崎正則(1995):埼玉県内での昆虫類の採集記録,寄せ蛾記,(77):2002.
- 村田元彦(1995):ハラアコブカミキリの埼玉県における採集例.月刊むし,(298):27.
- 南部敏明(1995):小鹿野町自然環境報告書・小鹿野の自然.小鹿野町誌編纂室,pp.111-113.\*
- 吉越 肇(1996):埼玉県昆虫誌基礎資料.寄せ蛾記,(78):2055-2064.
- 和田一郎(1996):埼玉県内で採集したカミキリムシ.寄せ蛾記,(79):2113-2115.
- 石蔵 拓(1996):秩父のカミキリムシ.寄せ蛾記,(81):2247-2253.
- 武智昭一(1996):オニヒゲナガコバネカミキリを埼玉県で採集.月刊むし,(310):19.
- 長畑直和(1997):埼玉県で採集した甲虫.寄せ蛾記,(82):2274-2279.
- 竹内崇夫(1997):埼玉県で採れたカミキリムシ その2.寄せ蛾記,(82):2285-2294.
- 吉越 肇(1997):毛呂山町のベニバハナカミキリの記録.寄せ蛾記,(83):2340.
- 石蔵 拓(1997):中津川天牛記 その1.寄せ蛾記,(83):2342-2343.\*
- 利根川雅実(1997):高層住宅で夜間採集したカミキリムシ.寄せ蛾記,(84):2371.\*
- 斎藤洋一(1997):寄居町でフタコブルリハナカミキリを採集.寄せ蛾記,(84):2372.\*
- 築比地秀夫(1997):県民の森採集調査追加記録.寄せ蛾記,(84):2374.\*
- 平井 勇(1997):埼玉県でラミーカミキリを採集.月刊むし,(320):41.
- 筒井 謙(1997):埼玉県でカエデヒゲナガコバネカミキリを採集.月刊むし,(320):43.
- 平井 勇(1997):埼玉県のナカバヤシモモブトカミキリの記録.月刊むし,(322):37.
- 平井 勇(1997):埼玉県のタイリクフタホシサビカミキリの記録.月刊むし,(323):41.
- 埼玉昆虫談話会(1998):埼玉県昆虫誌,403pp.
- 原島真二(1998):甲虫類.さいたま緑の博物館調査報告書.埼玉県生活環境部自然保護課.\*



## 寄せ蛾記88号 目次

石蔵 拓：埼玉県産カミキリムシ本目録・・・・・・・・・・ 2521—2582

はじめに .....	2521
謝辞 .....	2521
概要 .....	2521
凡例 .....	2521
埼玉県産カミキリムシ本目録 .....	2522
おわりに .....	2580
参考文献 .....	2580

編集後記 .....

(埼玉昆虫談話会 1998年9月30日, 62pp)